



รายงานการติดตามการดำเนินงานตามแผนปฏิบัติการประจำปีการศึกษา 2566  
วิทยาลัยนอร์ทเทิร์น

รอบ 6 เดือน  
(มิถุนายน 2566 – พฤศจิกายน 2566)

ฝ่ายแผนและพัฒนา วิทยาลัยนอร์ทเทิร์น



การติดตามการดำเนินงานตามแผนปฏิบัติการประจำปีการศึกษา 2566 รอบ 6 เดือน (มิถุนายน – พฤศจิกายน 2566) ฝ่ายแผนและพัฒนา มีวัตถุประสงค์ดังนี้

1. เพื่อติดตามการดำเนินงานตามแผนปฏิบัติการประจำปีการศึกษา 2566
2. เพื่อประเมินผลสัมฤทธิ์ของแต่ละโครงการ/กิจกรรม ทั้งการใช้จ่ายงบประมาณ และการบรรลุตามตัวชี้วัดและเป้าหมาย
3. เพื่อนำผลประเมินการติดตามการดำเนินโครงการ/กิจกรรมไปปรับปรุง พัฒนา กำหนดนโยบาย รวมทั้งกำหนดการดำเนินโครงการ/กิจกรรมของแผนปฏิบัติการประจำปีการศึกษาถัดไป

## วิธีการติดตามการดำเนินงานตามแผนปฏิบัติการประจำปีการศึกษา 2566 และสรุปผล

### ขั้นตอนการติดตาม

ฝ่ายแผนและพัฒนา ดำเนินการติดตามผลการดำเนินงานตามโครงการ/กิจกรรมในแผนปฏิบัติการประจำปีการศึกษา 2566 กำหนดตามปฏิทิน ดังนี้

ลำดับ	รายการ	ช่วงเวลาติดตาม
1.	จัดทำแบบรายงานติดตามผลการดำเนินงานตามแผนปฏิบัติการประจำปีการศึกษา 2566	สิงหาคม 2566
2.	แจ้งกำหนดการติดตามความก้าวหน้าของการดำเนินงานตามแผนปฏิบัติการประจำปีการศึกษา 2566	เป็นรายไตรมาส
3.	ให้นำส่งรายงานดังกล่าวตามแบบที่กำหนดไว้	ไตรมาสที่ 1 ภายในกันยายน 2566 ไตรมาสที่ 2 ภายในธันวาคม 2566 ไตรมาสที่ 3 ภายในมีนาคม 2567 ไตรมาสที่ 4 ภายในวันที่ 10 มิถุนายน 2567
4.	สรุปผลและจัดทำรายงานผลการดำเนินงานตามแผนปฏิบัติการประจำปีการศึกษา 2566	2 ครั้ง/ปีการศึกษา ครั้งที่ 1: รอบ 6 เดือน ครั้งที่ 2: รอบ 12 เดือน

## สรุปผลการติดตามการดำเนินงาน (รอบ 6 เดือน)

### ความก้าวหน้าของการดำเนินงานตามแผนปฏิบัติการ (Action Plan)

จากการติดตามการดำเนินงานตามแผนปฏิบัติการประจำปีการศึกษา 2566 เฉพาะไตรมาส 1 และไตรมาส 2 (รอบ 6 เดือน) มีผลการดำเนินการดังนี้

1. จำนวนโครงการ/กิจกรรมที่กำหนดระยะเวลาดำเนินการภายในไตรมาสที่ 1 มีจำนวน 14 โครงการ/กิจกรรม มีผลการใช้จ่ายงบประมาณรวม 181,815 บาท
2. จำนวนโครงการ/กิจกรรมที่กำหนดระยะเวลาดำเนินการภายในไตรมาสที่ 2 มีจำนวน 20 โครงการ/กิจกรรม มีผลการใช้จ่ายงบประมาณรวม 492,977 บาท โดยเป็นโครงการ/กิจกรรมที่ระบุในแผนปฏิบัติการฯ จำนวน 19 โครงการ/กิจกรรม และเป็นโครงการ/กิจกรรมนอกแผนปฏิบัติการฯ จำนวน 1 โครงการ/กิจกรรม

การดำเนินงานโครงการ/กิจกรรมตามแผนปฏิบัติการประจำปีการศึกษา 2566 รอบ 6 เดือน (ระหว่างเดือน มิถุนายน ถึง พฤศจิกายน 2566) มีทั้งหมด 34 โครงการ/กิจกรรม เป็นโครงการ/กิจกรรมตามแผนปฏิบัติการ 33 โครงการ/กิจกรรม และนอกแผนปฏิบัติการ 1 โครงการ มีผลการใช้จ่ายงบประมาณรวมทั้งสิ้น 674,792 บาท (หกแสนเจ็ดหมื่นสี่พันเจ็ดร้อยเก้าสิบสองบาทถ้วน) โดยแบ่งเป็น

1. โครงการ/กิจกรรมที่ดำเนินการแล้วเสร็จ จำนวน 31 โครงการ/กิจกรรม คิดเป็นร้อยละ 91.18 ทั้งนี้ทุกโครงการ/กิจกรรมที่ดำเนินการแล้วบรรลุเป้าหมายตามวัตถุประสงค์ของโครงการ
2. โครงการ/กิจกรรมที่ยังไม่ได้ดำเนินการ จำนวน 3 โครงการ/กิจกรรม คิดเป็นร้อยละ 8.82

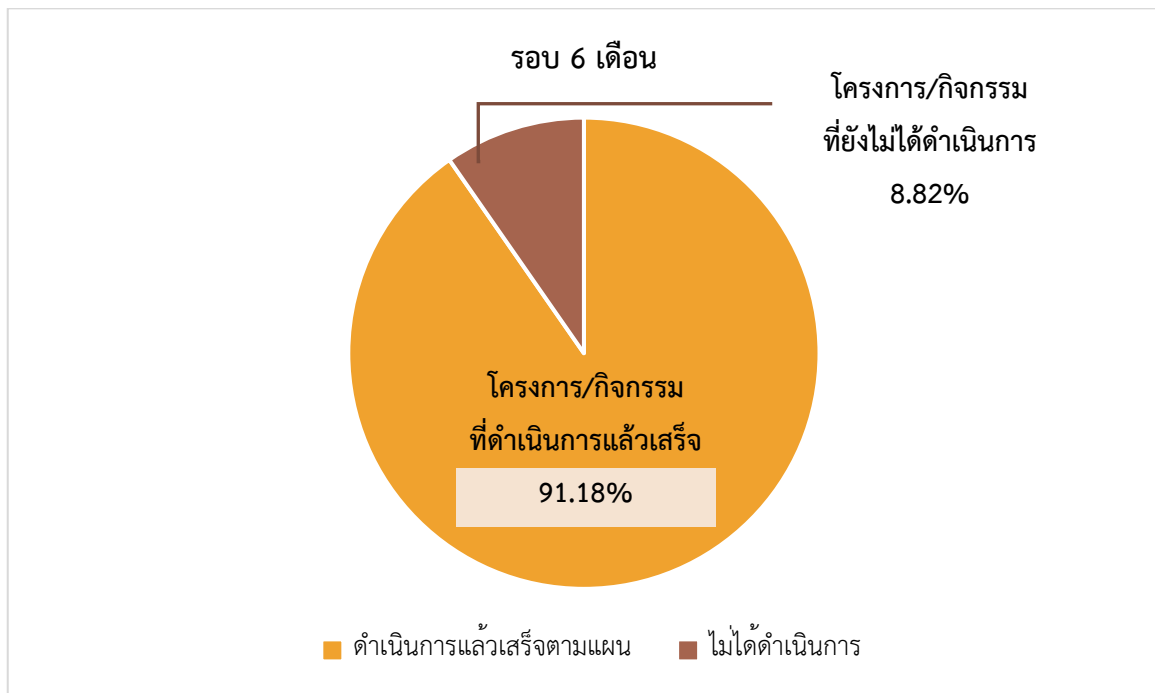

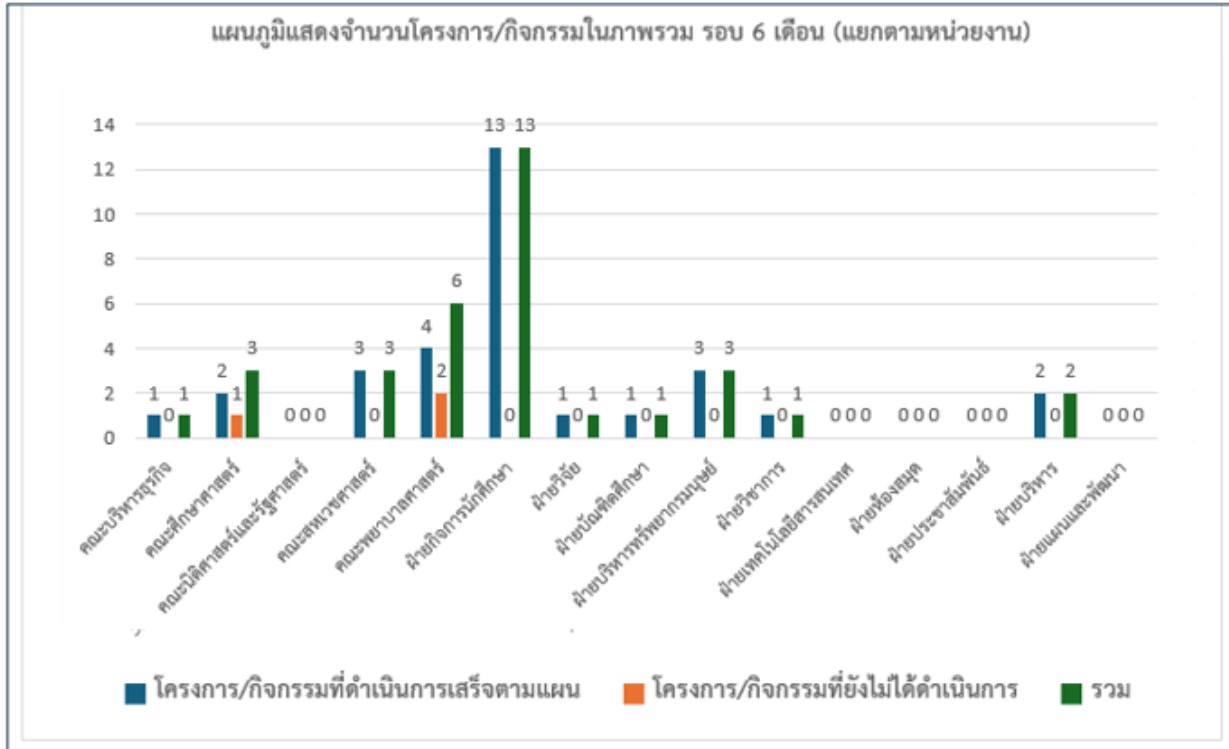

มีรายละเอียดผลการดำเนินงาน ดังตารางต่อไปนี้

รายงานผลการดำเนินงานตามแผนปฏิบัติการประจำปีการศึกษา 2566 วิทยาลัยนอร์ทเทิร์น รอบ 6 เดือน (มิถุนายน-พฤศจิกายน 2566)

หน่วยงาน	รอบ 6 เดือน มีโครงการ/ กิจกรรม ที่ติดตาม ทั้งหมด	สิ้นไตรมาสที่ 1				ร้อยละของ โครงการ/ กิจกรรมที่ แล้วเสร็จ เรียบร้อย ในไตรมาส ที่ 1	สิ้นไตรมาสที่ 2				ร้อยละของ โครงการ/ กิจกรรมที่ แล้วเสร็จ เรียบร้อย ในไตรมาส ที่ 2	โครงการ/กิจกรรมที่ ดำเนินการแล้วเสร็จ			ร้อยละของ โครงการ/กิจกรรม ที่ดำเนินการ แล้วเสร็จ รอบ 6 เดือน (ตามโครงการ/ กิจกรรมที่ติดตาม)	หมายเหตุ
		จำนวน โครงการ/ กิจกรรม ที่ติดตาม	จำนวน โครงการ/ กิจกรรม ที่แล้วเสร็จ ตามแผน	จำนวน โครงการ/ กิจกรรม ที่อยู่ระหว่าง ดำเนินงาน	จำนวน โครงการ/ กิจกรรม ที่ยังไม่ได้ ดำเนินการ		จำนวน โครงการ/ กิจกรรม ที่ติดตาม	จำนวน โครงการ/ กิจกรรม ที่แล้วเสร็จ ตามแผน	จำนวน โครงการ/ กิจกรรม ที่อยู่ระหว่าง ดำเนินงาน	จำนวน โครงการ/ กิจกรรม ที่ยังไม่ได้ ดำเนินการ		ไตรมาส ที่ 1	ไตรมาส ที่ 2	รวม		
1. คณะบริหารธุรกิจ	1	1	1	-	-	100.00	-	-	-	-	-	1	-	1	100.00	
2. คณะศึกษาศาสตร์	3	-	-	-	-	-	3	2	-	1	66.67	-	2	2	66.67	
3. คณะนิติศาสตร์และ รัฐศาสตร์	-	-	-	-	-	-	-	-	-	-	-	-	-	-	-	
4. คณะสหเวชศาสตร์	3	-	-	-	-	-	3	3	-	-	100.00	-	3	3	100.00	
5. คณะพยาบาลศาสตร์	6	1	1	-	-	100.00	5	3	-	2	60.00	1	3	4	66.67	
6. ฝ่ายกิจการนักศึกษา	13	10	10	-	-	100.00	3	3	-	-	100.00	10	3	13	100.00	
7. ฝ่ายวิจัย	1	-	-	-	-	-	1	1	-	-	100.00	-	1	1	100.00	
8. ฝ่ายบัณฑิตศึกษา	1	1	1	-	-	100.00	-	-	-	-	-	1	-	1	100.00	
9. ฝ่ายบริหารทรัพยากร- มนุษย์	3	1	1	-	-	100.00	2	2	-	-	100.00	1	2	3	100.00	เป็นโครงการที่อยู่นอก แผนปฏิบัติการฯ 1 โครงการ
10. ฝ่ายวิชาการ	1	-	-	-	-	-	1	1	-	-	100.00	-	1	1	100.00	เนื่องด้วยโครงการ/กิจกรรม บางส่วนเริ่มในไตรมาสที่ 3
11. ฝ่ายเทคโนโลยี สารสนเทศ	-	-	-	-	-	-	-	-	-	-	-	-	-	-	-	และ 4 และส่วนใหญ่มี ระยะเวลาดำเนินการตลอด
12. ฝ่ายห้องสมุด	-	-	-	-	-	-	-	-	-	-	-	-	-	-	-	ปีการศึกษา ดังนั้นในรอบ
13. ฝ่ายประชาสัมพันธ์	-	-	-	-	-	-	-	-	-	-	-	-	-	-	-	6 เดือนนี้จึงยังไม่ได้รายงาน
14. ฝ่ายบริหาร	2	-	-	-	-	-	2	2	-	-	-	-	2	2	100.00	ผลสำเร็จ แต่จะสรุปผลการ
15. ฝ่ายแผนและพัฒนา	-	-	-	-	-	-	-	-	-	-	-	-	-	-	-	ดำเนินงานเมื่อสิ้นปี
รวม	34	14	14	-	-	100.00	20	17	-	3	85.00	14	17	31	91.18	

ผลการดำเนินงานตามแผนปฏิบัติการประจำปีการศึกษา 2566 วิทยาลัยนอร์ทเทิร์น

ไตรมาสที่ 1 (มิถุนายน-สิงหาคม 2566)

โครงการ/กิจกรรม	สนอง ตัวชี้วัด/ กลยุทธ์	งบประมาณ ที่ระบุไว้ ในแผน	วงเงินที่ ขออนุมัติ	ผลการใช้จ่ายในไตรมาส 1/2566			ระยะเวลา ดำเนินการ		สถานะการดำเนินงาน				ผลสัมฤทธิ์ตามตัวชี้วัด			หมายเหตุ	หน่วยงาน
				จ่ายจริง	คงเหลือ	ร้อยละ การใช้จ่าย	เป็นไป ตามแผน	ไม่เป็นไป ตามแผน	อยู่ระหว่าง ดำเนินการ	กำลัง ดำเนินการ	ดำเนินการ เสร็จแล้ว	ยกเลิก	บรรลุ	ไม่บรรลุ	เหตุที่ไม่บรรลุ		
1. โครงการการจัดการเรียนรู้ยุค next normal: ความท้าทาย ผู้สอน (Zoom)	1.2.1	3,600	3,600	3,600	-	-	/	-	-	-	/	-	/	-	-	-	คณะพยาบาลศาสตร์
2. โครงการถวายพระพรชัยมงคล สมเด็จพระนางเจ้าสุทิดา พัชร สุธาพิมลลักษณพระบรมราชินี	1.6.2	-	-	-	-	-	/	-	-	-	/	-	/	-	-	-	ฝ่ายกิจการ นศ.
3. โครงการค่ายอาสา จากใจที่ สู้ห้อง ประจำปีการศึกษา 2566	1.6.2	-	-	-	-	-	/	-	-	-	/	-	/	-	-	-	ฝ่ายกิจการ นศ.
4. โครงการสื่อสร้างสรรค์ ภูมิคุ้มกันและป้องกันยาเสพติด ในสถาบันอุดมศึกษา เครือข่าย กลุ่มสถาบันอุดมศึกษา ภาคเหนือตอนล่าง ประจำปี การศึกษา 2566	1.6.2	-	-	-	-	-	/	-	-	-	/	-	/	-	-	ได้รับ งบประมาณ สนับสนุนจาก เครือข่าย	ฝ่ายกิจการ นศ.
5. โครงการถวายพระพรชัยมงคล สมเด็จพระเจ้าอยู่หัวมหาวชิรา ลงกรณบดินทรเทพยวรางกูร (รัชกาลที่ 10)	1.6.2	5,000	ไม่ใช้งบ	-	-	-	/	-	-	-	/	-	/	-	-	-	ฝ่ายกิจการ นศ.
6. โครงการถวายพระพรชัยมงคล สมเด็จพระนางเจ้าสิริกิติ์ พระบรมราชินีนาถฯ และวัน แม่แห่งชาติ ประจำปี 2566	1.6.2	5,000	5,000	4,187	813	83.74	/	-	-	-	/	-	/	-	-	-	ฝ่ายกิจการ นศ.

โครงการ/กิจกรรม	สนอง ตัวชี้วัด/ กลยุทธ์	งบประมาณ ที่ระบุไว้ ในแผน	วงเงินที่ ขออนุมัติ	ผลการใช้จ่ายในไตรมาส 1/2566			ระยะเวลา ดำเนินการ		สถานะการดำเนินงาน				ผลสัมฤทธิ์ตามตัวชี้วัด			หมายเหตุ	หน่วยงาน	
				จ่ายจริง	คงเหลือ	ร้อยละ การใช้จ่าย	เป็นไป ตามแผน	ไม่เป็นไป ตามแผน	อยู่ระหว่าง ดำเนินการ	กำลัง ดำเนินการ	ดำเนินการ เสร็จแล้ว	ยกเลิก	บรรลุ	ไม่บรรลุ	เหตุที่ไม่บรรลุ			
7. โครงการปฐมนิเทศนักศึกษา ใหม่ประจำปีการศึกษา 2566	1.6.2 1.6.3	-	-	-	-	-	/	-	-	-	-	/	-	/	-	-	-	ฝ่ายกิจการ นศ.
8. โครงการรับขวัญนักศึกษาใหม่ สู่อ้อมกอดนอร์ทเทิร์น ประจำปีการศึกษา 2566	1.6.2 1.6.3	100,000	127,500	123,015	4,485	96.48	/	-	-	-	-	/	-	/	-	-	-	ฝ่ายกิจการ นศ.
9. โครงการปฐมนิเทศนักศึกษาใหม่ ระดับบัณฑิตศึกษา	1.6.3	4,200	4,200	4,200	-	-	/	-	-	-	-	/	-	/	-	-	-	บัณฑิตศึกษา
10. โครงการถ่ายทอดความรู้เรื่อง ASEAN MICE Academic Cluster Program	3.4.1	8,000	7,890	7,890	-	100.00	/	-	-	-	-	/	-	/	-	-	-	คณะบริหารธุรกิจ
11. โครงการประเพณีเดินเท้า ไหว้ศาลหลักเมืองสักการะ ศาลสมเด็จพระเจ้าตากสิน มหาราช	4.1.1	5,000	5,000	5,160	(-160)	100.00 (103.20)	/	-	-	-	-	/	-	/	-	-	-	ฝ่ายกิจการ นศ.
12. โครงการสืบสานประเพณี ไหว้ครู ปีการศึกษา 2566	4.1.1	5,000	5,000	4,862	138	97.24	/	-	-	-	-	/	-	/	-	-	-	ฝ่ายกิจการ นศ.
13. โครงการหล่อเทียนพรรษา สืบสานประเพณีร่วมทำบุญ วันเข้าพรรษาและวัน อาสาฬหบูชา ประจำปี การศึกษา 2566	4.1.1	5,000	5,000	5,338	(-338)	100.00 (106.76)	/	-	-	-	-	/	-	/	-	-	-	ฝ่ายกิจการ นศ. ปรับชื่อโครงการ ชื่อเดิม “โครงการ สืบสานประเพณี เข้าพรรษา เจริญ จิตภาวนา เข้าพรรษา เข้าถึง ธรรม ประจำปี การศึกษา 2566”
14. โครงการเข้าค่ายธรรมะ ณ วัดใหญ่ชัยมงคล	4.1.1	30,000	30,000	23,563	6,437	78.54	/	-	-	-	-	/	-	/	-	-	-	ฝ่ายบริหาร ทรัพยากรมนุษย์



ผลการดำเนินงานตามแผนปฏิบัติการประจำปีการศึกษา 2566 วิทยาลัยนอร์ทเทิร์น

ไตรมาสที่ 2 (กันยายน-พฤศจิกายน 2566)

โครงการ/กิจกรรม	สนอง ตัวชี้วัด/ กลยุทธ์	งบประมาณ ที่ระบุไว้ ในแผน	วงเงินที่ ขออนุมัติ	ผลการใช้จ่ายในไตรมาส 2/2566			ระยะเวลา ดำเนินการ		สถานะการดำเนินงาน				ผลสัมฤทธิ์ตามตัวชี้วัด			หมายเหตุ	หน่วยงาน	
				จ่ายจริง	คงเหลือ	ร้อยละ การใช้จ่าย	เป็นไป ตามแผน	ไม่เป็นไป ตามแผน	ไม่ได้ ดำเนินการ	อยู่ระหว่าง ดำเนินการ	ดำเนินการ เสร็จแล้ว	ยกเลิก	บรรลุ	ไม่บรรลุ	เหตุที่ไม่บรรลุ			
1. หลักสูตรประกาศนียบัตร การแพทย์แผนไทย (แผน ก)	1.1.3	160,000	160,000	145,000	15,000	90.63	/	-	-	-	/	-	/	-	-	หลักสูตรนี้ได้อื่นขอรับรอง หลักสูตรจากสภา การแพทย์แผนไทย	คณะสหเวชศาสตร์	
2. โครงการจัดอบรมการจัดทำ หลักสูตร OBE ทุกหลักสูตร	1.2.1	50,000	14,800	16,495	(-1,695)	100.00 (111.45)	/	-	-	-	/	-	/	-	-	เหตุผลที่ใช้จ่ายน้อยกว่า งบประมาณ เนื่องจาก ต้องจัดทำโครงการ สำหรับงานประกัน คุณภาพจึงจัดสรรไปใน ส่วนของงานประกัน คุณภาพซึ่งเป็นโครงการ นอกแผนปฏิบัติการ	ฝ่ายวิชาการ	
3. โครงการเรียนรู้ชุมชนชาติพันธุ์ (Fieldwork)	1.2.1	25,000	-	-	-	-	-	/	/	-	-	-	-	-	-	-	ยังไม่ได้ดำเนินการ เนื่องจากเครือข่ายชุมชน ชาติพันธุ์ติดภารกิจ ไม่สามารถทำกิจกรรมได้ ขอเลื่อนเป็นช่วงเดือน เมษายน 2567	คณะพยาบาลศาสตร์
4. โครงการพัฒนาทักษะ อาจารย์ที่ปรึกษา: รู้ใจวัย GenZ (Zoom)	1.2.1	3,600	3,600	3,600	-	100.00	/	-	-	-	/	-	/	-	-	-	คณะพยาบาลศาสตร์	
5. โครงการชัชฌายสบายชีวี “น้องชวนที่ NTC Fit & Fun”	1.6.2	-	-	-	-	-	/	-	-	-	/	-	/	-	-	-	ฝ่ายกิจการ นศ.	

โครงการ/กิจกรรม	สนอง ตัวชี้วัด/ กลยุทธ์	งบประมาณ ที่ระบุไว้ ในแผน	วงเงินที่ ขออนุมัติ	ผลการใช้จ่ายในไตรมาส 2/2566			ระยะเวลา ดำเนินการ		สถานะการดำเนินงาน				ผลสัมฤทธิ์ตามตัวชี้วัด			หมายเหตุ	หน่วยงาน	
				จ่ายจริง	คงเหลือ	ร้อยละ การใช้จ่าย	เป็นไป ตามแผน	ไม่เป็นไป ตามแผน	ไม่ได้ ดำเนินการ	อยู่ระหว่าง ดำเนินการ	ดำเนินการ เสร็จแล้ว	ยกเลิก	บรรลุ	ไม่บรรลุ	เหตุที่ไม่บรรลุ			
Season 7 ประจำปีการศึกษา 2566																		
6. โครงการพัฒนานักศึกษา ด้าน วิชาการ ด้านบุคลิกภาพ	1.6.2	20,000	-	-	-	-	-	/	/	-	-	-	-	-	-	-	เนื่องจาก 1. จำนวนนักศึกษา ยังไม่ แน่นอน 2. อาจารย์เตรียมความ พร้อมการส่ง SAR ให้สภา การพยาบาล จึงเลื่อนจัด โครงการเป็นประมาณ 27-29 กุมภาพันธ์ 2567	คณะพยาบาลศาสตร์
7. โครงการสัมมนานักศึกษา ระหว่างฝึกประสบการณ์ วิชาชีพครู สาขาวิชาการ การศึกษาระดับมัธยมศึกษา	1.6.2	20,000	20,000	20,000	-	100.00	/	-	-	-	/	-	/	-	-	-	-	คณะศึกษาศาสตร์
8. โครงการสัมมนานักศึกษา ระหว่างฝึกประสบการณ์ วิชาชีพครู สาขาวิชาการ ประถมศึกษา	1.6.2	-	-	-	-	-	/	-	-	-	/	-	/	-	-	-	-	คณะศึกษาศาสตร์
9. โครงการเสริมความเป็นครู: กิจกรรมอบรมนวัตกรรมสื่อ ดิจิทัลสำหรับครูปฐมวัย	1.6.2	5,000	-	-	-	-	-	/	/	-	-	-	-	-	-	-	เนื่องจากนักศึกษา ยังไม่ พร้อม จึงเลื่อนจัดมีนาคม 2567 ในไตรมาส 4	คณะศึกษาศาสตร์
10. โครงการปฐมนิเทศนักศึกษา ใหม่ (คณะพยาบาลศาสตร์) ประจำปีการศึกษา 2566	1.6.3	3,125	3,125	3,125	-	100.00	/	-	-	-	/	-	/	-	-	-	-	คณะพยาบาลศาสตร์

โครงการ/กิจกรรม	สนอง ตัวชี้วัด/ กลยุทธ์	งบประมาณ ที่ระบุไว้ ในแผน	วงเงินที่ ขออนุมัติ	ผลการใช้จ่ายในไตรมาส 2/2566			ระยะเวลา ดำเนินการ		สถานะการดำเนินงาน				ผลสัมฤทธิ์ตามตัวชี้วัด			หมายเหตุ	หน่วยงาน
				จ่ายจริง	คงเหลือ	ร้อยละ การใช้จ่าย	เป็นไป ตามแผน	ไม่เป็นไป ตามแผน	ไม่ได้ ดำเนินการ	อยู่ระหว่าง ดำเนินการ	ดำเนินการ เสร็จแล้ว	ยกเลิก	บรรลุ	ไม่บรรลุ	เหตุที่ไม่บรรลุ		
11. โครงการเตรียมความพร้อม และปรับปรุงพื้นฐานความรู้	1.6.3	1,500	1,500	1,500	-	-	/	-	-	-	/	-	/	-	-	-	คณะพยาบาลศาสตร์
12. โครงการฝึกอบรมเชิง ปฏิบัติการ “จริยธรรมการ วิจัยในมนุษย์”	2.1.1	30,000	30,000	27,213	2,787	90.71	/	-	-	-	/	-	/	-	-	-	ฝ่ายวิจัยฯ
13. โครงการสืบสานประเพณีลอย กระทงสายไหลประทีป ๑,๐๐๐ ดวง ประจำปี 2566	4.1.1 4.2.1 4.3.3	10,000	ไม่ใช้งบ ภายใน	-	-	-	/	-	-	-	/	-	/	-	-	ใช้งบประมาณจากเทศบาล เมืองตาก ด้วยงบ 150,000 บาท	ฝ่ายกิจการ นศ.
14. โครงการวันมหิดล	4.2.1	1,000	ไม่ใช้งบ	-	-	-	/	-	-	-	/	-	/	-	-	เป็นการเข้าร่วมกิจกรรม กับรพ. ตากสิน จึงไม่ขอ เบิกค่าใช้จ่าย	คณะสหเวชศาสตร์
15. โครงการจัดทำผลงาน ลิขสิทธิ์สถาบันชุด “ระบำ กัญชง สายใยสัมพันธ์แห่ง ชนเผ่าม้ง”	4.3.2 4.3.3	20,000	19,000	19,000	-	100.00	/	-	-	-	/	-	/	-	-	โครงการดำเนินการเสร็จ สิ้นแล้ว รอหนังสือการแจ้ง ข้อมูลลิขสิทธิ์ คาดว่าจะ ได้ในช่วงไตรมาส 4	ฝ่ายกิจการ นศ.
16. โครงการพัฒนาสุขภาพ บุคลากรวิทยาลัยนอร์ทเทิร์น	5.2.3	5,000	ไม่ใช้งบ	-	-	-	/	-	-	-	/	-	/	-	-	เนื่องจากทาง รพ. ให้บริการ ตรวจสุขภาพโดยไม่คิด ค่าใช้จ่าย ทำให้ไม่ได้ใช้ งบประมาณ	ฝ่ายบริหาร ทรัพยากรมนุษย์
17. โครงการพัฒนาศักยภาพการ วิจัยในอุตสาหกรรม (TM)	1.4.2 1.4.3	50,000	50,000	42,044	7,956	84.09	/	-	-	-	/	-	/	-	-	เป็นโครงการ ที่อยู่นอกแผนปฏิบัติการฯ	ฝ่ายบริหาร ทรัพยากรมนุษย์
18. ระบบฐานข้อมูลสารสนเทศ เพื่อการตัดสินใจของผู้บริหาร	5.4.2	500,000	200,000	200,000	-	100.00	/	-	-	-	/	-	/	-	-	จ่ายตามข้อตกลงการใช้ ฐานข้อมูล	ฝ่ายบริหาร/ คณะพยาบาลศาสตร์/ ฝ่ายเทคโนโลยีฯ

โครงการ/กิจกรรม	สนอง ตัวชี้วัด/ กลยุทธ์	งบประมาณ ที่ระบุไว้ ในแผน	วงเงินที่ ขออนุมัติ	ผลการใช้จ่ายในไตรมาส 2/2566			ระยะเวลา ดำเนินการ		สถานะการดำเนินงาน				ผลสัมฤทธิ์ตามตัวชี้วัด			หมายเหตุ	หน่วยงาน
				จ่ายจริง	คงเหลือ	ร้อยละ การใช้จ่าย	เป็นไป ตามแผน	ไม่เป็นไป ตามแผน	ไม่ได้ ดำเนินการ	อยู่ระหว่าง ดำเนินการ	ดำเนินการ เสร็จแล้ว	ยกเลิก	บรรลุ	ไม่บรรลุ	เหตุที่ไม่บรรลุ		
19. โครงการบริการวิชาการ อ.แม่ระมาด จ.ตาก (สถาบันพี่เลี้ยง)	3.3.1	150,000	-	-	-	-	/	-	-	-	/	-	/	-	-	ไม่ได้ใช้งบประมาณ เนื่องจากได้รับสนับสนุน จากเครือข่าย	ฝ่ายบริหาร
20. หลักสูตรนวดไทย 372 ชั่วโมง (Reskill)	1.1.2	15,000	15,000	15,000	-	100.00	/	-	-	-	/	-	/	-	-	หลักสูตรรอการอนุมัติจาก สภาวิชาชีพ	คณะสหเวชศาสตร์

ภาคผนวก

ตารางรายงานภาพรวมทั้งหมดของโครงการ/กิจกรรมที่ปรากฏในแผนปฏิบัติการประจำปีการศึกษา 2566

ที่	ชื่อโครงการ/กิจกรรม	งบประมาณ ตั้งไว้	ระยะเวลา ดำเนินงาน	แผนดำเนินการ				หน่วยงาน/ ผู้รับผิดชอบ	ตอบสนอง ตัวชี้วัด/กลยุทธ์	ผลการดำเนินการ	หมายเหตุ
				ไตรมาส 1 (มิ.ย.-ส.ค.66)	ไตรมาส 2 (ก.ย.-พ.ย.66)	ไตรมาส 3 (ธ.ค.66-ก.พ.67)	ไตรมาส 4 (มี.ค.-พ.ค.67)				
<b>ยุทธศาสตร์ที่ 1</b>											
1.	โครงการอบรมการเป็นผู้ประกอบการใหม่ (Entrepreneurship)	5,000	พ.ย. 66-พ.ค. 67		/	/	/	คณะบริหารธุรกิจ	1.1.1 7.1.1 7.1.2	<input type="checkbox"/> ดำเนินการเสร็จสิ้นแล้ว <input checked="" type="checkbox"/> อยู่ระหว่างดำเนินการ <input type="checkbox"/> ยังไม่ได้ดำเนินการ	คาดว่าจะมีรายได้ 15,000
2.	โครงการอบรมพัฒนาผู้นำท้องถิ่นยุคใหม่เพื่อสร้างความเข้มแข็งในท้องถิ่นอย่างยั่งยืนตามยุทธศาสตร์ชาติ (Bio-Circular-Green Economy: BCG Model)	13,600	13 ม.ค. 66			/		คณะนิติศาสตร์ฯ	1.1.1 7.1.1 7.1.2	<input type="checkbox"/> ดำเนินการเสร็จสิ้นแล้ว <input checked="" type="checkbox"/> อยู่ระหว่างดำเนินการ <input type="checkbox"/> ยังไม่ได้ดำเนินการ	คาดว่าจะมีรายได้ 30,000
3.	โครงการติวสอบใบประกอบวิชาชีพสภาสาธารณสุขชุมชน (Upskill) จำนวน 2 รุ่น (รุ่นละ 50 คน [500*50] รายรับ 25,000/รุ่น)	20,000	ธ.ค. 66-มี.ค. 67			/		คณะสหเวชศาสตร์	1.1.1 7.1.1 7.1.2	<input type="checkbox"/> ดำเนินการเสร็จสิ้นแล้ว <input checked="" type="checkbox"/> อยู่ระหว่างดำเนินการ <input type="checkbox"/> ยังไม่ได้ดำเนินการ	คาดว่าจะมี รายได้50,000
4.	โครงการ In-House Training “สร้างสุขในองค์กรด้วยกระบวนการสุนทรียสาธก (Appreciative Inquiry)” 3 องค์กร	2,000	ธ.ค. 66-พ.ค. 67			/		คณะศึกษาศาสตร์	1.1.1 7.1.1 7.1.2	<input type="checkbox"/> ดำเนินการเสร็จสิ้นแล้ว <input checked="" type="checkbox"/> อยู่ระหว่างดำเนินการ <input type="checkbox"/> ยังไม่ได้ดำเนินการ	คาดว่าจะมีรายได้ 5,000
5.	โครงการพัฒนาหลักสูตรเพื่อเสริมทักษะการจัดการเรียนรู้ด้วยกระบวนการเรียนรู้แบบเชิงรุกขั้นสูง (Advance Active Learning) สำหรับครูผู้สอน เข้าสู่เกณฑ์ DPA	10,000	ม.ค.-พ.ค. 67			/	/	คณะศึกษาศาสตร์	1.1.1 7.1.1 7.1.2	<input type="checkbox"/> ดำเนินการเสร็จสิ้นแล้ว <input checked="" type="checkbox"/> อยู่ระหว่างดำเนินการ <input type="checkbox"/> ยังไม่ได้ดำเนินการ	คาดว่าจะมีรายได้ 18,000
6.	การพัฒนาหลักสูตรประกาศนียบัตรผู้ช่วยพยาบาล	10,000	ตลอดปี การศึกษา	/	/	/	/	คณะพยาบาลศาสตร์	1.1.1	<input type="checkbox"/> ดำเนินการเสร็จสิ้นแล้ว <input checked="" type="checkbox"/> อยู่ระหว่างดำเนินการ <input type="checkbox"/> ยังไม่ได้ดำเนินการ	
7.	หลักสูตรนวดไทย 372 ชั่วโมง (Reskill)	15,000	ตลอดปี การศึกษา	/	/	/	/	คณะสหเวชศาสตร์	1.1.2	<input checked="" type="checkbox"/> ดำเนินการเสร็จสิ้นแล้ว <input type="checkbox"/> อยู่ระหว่างดำเนินการ <input type="checkbox"/> ยังไม่ได้ดำเนินการ	

ที่	ชื่อโครงการ/กิจกรรม	งบประมาณ ตั้งงบประมาณไว้	ระยะเวลา ดำเนินงาน	แผนดำเนินการ				หน่วยงาน/ ผู้รับผิดชอบ	ตอบสนอง ตัวชี้วัด/กลยุทธ์	ผลการดำเนินการ	หมายเหตุ
				ไตรมาส 1 (ม.ย.-ส.ค.66)	ไตรมาส 2 (ก.ย.-พ.ย.66)	ไตรมาส 3 (ธ.ค.66-ก.พ.67)	ไตรมาส 4 (มี.ค.-พ.ค.67)				
8.	การพัฒนาหลักสูตรการดูแลผู้สูงอายุ Caregiver	10,000	ตลอดปี การศึกษา	/	/	/	/	คณะพยาบาลศาสตร์	1.1.2	<input type="checkbox"/> ดำเนินการเสร็จสิ้นแล้ว <input checked="" type="checkbox"/> อยู่ระหว่างดำเนินการ <input type="checkbox"/> ยังไม่ได้ดำเนินการ	
9.	หลักสูตรอบรมต้นกล้าวิชาชีพ สู่นายความ มืออาชีพ	5,000	ธ.ค. 66			/		คณะนิติศาสตร์ฯ	1.1.2	<input type="checkbox"/> ดำเนินการเสร็จสิ้นแล้ว <input checked="" type="checkbox"/> อยู่ระหว่างดำเนินการ <input type="checkbox"/> ยังไม่ได้ดำเนินการ	คาดว่าจะมีรายได้ 15,000
10.	โครงการธุรกิจออนไลน์ (E-Commerce)	5,000	ม.ค. 67			/		คณะบริหารธุรกิจ	1.1.2	<input type="checkbox"/> ดำเนินการเสร็จสิ้นแล้ว <input checked="" type="checkbox"/> อยู่ระหว่างดำเนินการ <input type="checkbox"/> ยังไม่ได้ดำเนินการ	
11.	โครงการพัฒนาหลักสูตรเพื่อทักษะการจัดทำ แผนพัฒนาองค์กรเพื่อการประกันคุณภาพ ภายในสถานศึกษาขั้นพื้นฐาน	10,000	ม.ค.-พ.ค. 67			/	/	คณะศึกษาศาสตร์	1.1.2	<input type="checkbox"/> ดำเนินการเสร็จสิ้นแล้ว <input checked="" type="checkbox"/> อยู่ระหว่างดำเนินการ <input type="checkbox"/> ยังไม่ได้ดำเนินการ	คาดว่าจะมีรายได้ 18,000
12.	โครงการอบรมติวสอบ ก.พ. ภาค ก	8,000	เม.ย. 67				/	คณะนิติศาสตร์ฯ	1.1.2	<input type="checkbox"/> ดำเนินการเสร็จสิ้นแล้ว <input type="checkbox"/> อยู่ระหว่างดำเนินการ <input checked="" type="checkbox"/> ยังไม่ได้ดำเนินการ	คาดว่าจะมีรายได้ 45,000
13.	หลักสูตรประกาศนียบัตรการแพทย์แผนไทย (แผน ก)	160,000	ก.ย. 66		/			คณะสหเวชศาสตร์	1.1.3	<input checked="" type="checkbox"/> ดำเนินการเสร็จสิ้นแล้ว <input type="checkbox"/> อยู่ระหว่างดำเนินการ <input type="checkbox"/> ยังไม่ได้ดำเนินการ	ดำเนินการแล้ว แต่ยังไม่แล้วเสร็จ
14.	โครงการ Business administration Program (โรงเรียนตากฯ) (สามารถเก็บชั่วโมงได้)	-	ตลอดปี การศึกษา	/	/	/	/	คณะบริหารธุรกิจ	1.1.3	<input type="checkbox"/> ดำเนินการเสร็จสิ้นแล้ว <input checked="" type="checkbox"/> อยู่ระหว่างดำเนินการ <input type="checkbox"/> ยังไม่ได้ดำเนินการ	
15.	โครงการเปิดหลักสูตรวิชาชีพบัณฑิต 3 หลักสูตร - หลักสูตรบริหารธุรกิจดุขภูมบัณฑิต - หลักสูตรการศึกษาดุขภูมบัณฑิต (สาขาบริหารการศึกษา) - หลักสูตรรัฐศาสตรดุขภูมบัณฑิต	200,000	ตลอดปี การศึกษา	/	/	/	/	ฝ่ายบัณฑิตศึกษา/ ฝ่ายวิชาการ/คณะ	1.1.3	<input type="checkbox"/> ดำเนินการเสร็จสิ้นแล้ว <input checked="" type="checkbox"/> อยู่ระหว่างดำเนินการ <input type="checkbox"/> ยังไม่ได้ดำเนินการ	อยู่ระหว่างขอ อนุญาตจาก อว. เพื่อเปิดรับสมัคร นักศึกษา

ที่	ชื่อโครงการ/กิจกรรม	งบประมาณ ตั้งงบไว้	ระยะเวลา ดำเนินงาน	แผนดำเนินการ				หน่วยงาน/ ผู้รับผิดชอบ	ตอบสนอง ตัวชี้วัด/กลยุทธ์	ผลการดำเนินการ	หมายเหตุ
				ไตรมาส 1 (มี.ย.-ส.ค.66)	ไตรมาส 2 (ก.ย.-พ.ย.66)	ไตรมาส 3 (ธ.ค.66-ก.พ.67)	ไตรมาส 4 (มี.ค.-พ.ค.67)				
16.	จัดอบรมการจัดทำหลักสูตร OBE ทุกหลักสูตร โดยวิทยากรภายนอก	50,000	พ.ย. 66		/			ฝ่ายวิชาการ	1.2.1	<input checked="" type="checkbox"/> ดำเนินการเสร็จสิ้นแล้ว <input type="checkbox"/> อยู่ระหว่างดำเนินการ <input type="checkbox"/> ยังไม่ได้ดำเนินการ	ดำเนินการแล้ว แต่ยังไม่แล้วเสร็จ
17.	โครงการขับเคลื่อนระบบการจัดการศึกษาตาม แนวทางของ Outcome-based Learning และตามเกณฑ์ AUN-QA	-	ตลอดปี การศึกษา	/	/	/	/	คณะพยาบาลศาสตร์	1.2.1	<input type="checkbox"/> ดำเนินการเสร็จสิ้นแล้ว <input checked="" type="checkbox"/> อยู่ระหว่างดำเนินการ <input type="checkbox"/> ยังไม่ได้ดำเนินการ	
18.	โครงการอบรมการพัฒนาหลักสูตรที่เน้นผู้เรียนมี ส่วนร่วมภายใต้การจัดการเรียนการสอนแบบ digital	-	ตลอดปี การศึกษา	/	/	/	/	ฝ่ายวิชาการ	1.2.1	<input type="checkbox"/> ดำเนินการเสร็จสิ้นแล้ว <input checked="" type="checkbox"/> อยู่ระหว่างดำเนินการ <input type="checkbox"/> ยังไม่ได้ดำเนินการ	
19.	โครงการการจัดการเรียนรู้ยุค next normal: ความท้าทายผู้สอน (Zoom)	3,600	ส.ค. 66	/				คณะพยาบาลศาสตร์	1.2.1	<input checked="" type="checkbox"/> ดำเนินการเสร็จสิ้นแล้ว <input type="checkbox"/> อยู่ระหว่างดำเนินการ <input type="checkbox"/> ยังไม่ได้ดำเนินการ	
20.	โครงการเรียนรู้ชุมชนชาติพันธุ์ (Fieldwork)	25,000	21-22 ก.ย. 66		/ →	★		คณะพยาบาลศาสตร์	1.2.1	<input type="checkbox"/> ดำเนินการเสร็จสิ้นแล้ว <input type="checkbox"/> อยู่ระหว่างดำเนินการ <input checked="" type="checkbox"/> ยังไม่ได้ดำเนินการ	เลื่อนกำหนดการ ดำเนินการเป็น ไตรมาส 3
21.	โครงการพัฒนาทักษะอาจารย์ที่ปรึกษา: ใจวัย GenZ (Zoom)	3,600 (ค่าวิทยากร)	ต.ค.-ธ.ค.66		/			คณะพยาบาลศาสตร์	1.2.1	<input checked="" type="checkbox"/> ดำเนินการเสร็จสิ้นแล้ว <input type="checkbox"/> อยู่ระหว่างดำเนินการ <input type="checkbox"/> ยังไม่ได้ดำเนินการ	
22.	โครงการอบรมเชิงปฏิบัติการรูปแบบการสอนเชิงรุก (Onsite)	36,800	ธ.ค.66- ม.ค.67			/		คณะพยาบาลศาสตร์	1.2.1	<input type="checkbox"/> ดำเนินการเสร็จสิ้นแล้ว <input checked="" type="checkbox"/> อยู่ระหว่างดำเนินการ <input type="checkbox"/> ยังไม่ได้ดำเนินการ	
23.	โครงการพัฒนาสมรรถนะด้านการวัดและการ ประเมินคุณภาพข้อสอบ (Zoom)	3,600	มี.ค.-เม.ย.67				/	คณะพยาบาลศาสตร์	1.2.1	<input type="checkbox"/> ดำเนินการเสร็จสิ้นแล้ว <input type="checkbox"/> อยู่ระหว่างดำเนินการ <input checked="" type="checkbox"/> ยังไม่ได้ดำเนินการ	
24.	โครงการแลกเปลี่ยนครูจีน	100,000	ตลอดปี การศึกษา	/	/	/	/	ฝ่ายวิชาการ (ศูนย์ภาษาฯ)/คณบดี	1.3.1	<input type="checkbox"/> ดำเนินการเสร็จสิ้นแล้ว	



ที่	ชื่อโครงการ/กิจกรรม	งบประมาณ ตั้งไว้	ระยะเวลา ดำเนินงาน	แผนดำเนินการ				หน่วยงาน/ ผู้รับผิดชอบ	ตอบสนอง ตัวชี้วัด/กลยุทธ์	ผลการดำเนินการ	หมายเหตุ
				ไตรมาส 1 (มิ.ย.-ส.ค.66)	ไตรมาส 2 (ก.ย.-พ.ย.66)	ไตรมาส 3 (ธ.ค.66-ก.พ.67)	ไตรมาส 4 (มี.ค.-พ.ค.67)				
										<input checked="" type="checkbox"/> อยู่ระหว่างดำเนินการ <input type="checkbox"/> ยังไม่ได้ดำเนินการ	
25.	ร่วมเป็นเจ้าภาพจัดงานประชุมวิชาการระดับชาติ/นานาชาติกับสถาบันการศึกษา ระดับอุดมศึกษา	10,000	ธ.ค. 66			/		ฝ่ายงานวิจัย	1.3.1	<input type="checkbox"/> ดำเนินการเสร็จสิ้นแล้ว <input checked="" type="checkbox"/> อยู่ระหว่างดำเนินการ <input type="checkbox"/> ยังไม่ได้ดำเนินการ	
26.	โครงการจัดทำบันทึกความร่วมมือกับสถาบันชั้นนำ ในประเทศลาว เวียดนาม เนเธอร์แลนด์	55,000	ตลอดปี การศึกษา	/	/	/	/	คณะพยาบาลศาสตร์	1.3.2	<input type="checkbox"/> ดำเนินการเสร็จสิ้นแล้ว <input checked="" type="checkbox"/> อยู่ระหว่างดำเนินการ <input type="checkbox"/> ยังไม่ได้ดำเนินการ	
27.	โครงการผลิตหลักสูตรวิทยาศาสตรบัณฑิตนานาชาติ สาขาการดูแลสุขภาพผู้สูงอายุ	50,000	ม.ค.-พ.ค. 67			/		คณะพยาบาลศาสตร์	1.3.2	<input type="checkbox"/> ดำเนินการเสร็จสิ้นแล้ว <input checked="" type="checkbox"/> อยู่ระหว่างดำเนินการ <input type="checkbox"/> ยังไม่ได้ดำเนินการ	
28.	โครงการพัฒนาบุคลากรด้านการศึกษาต่อระดับปริญญาโท ปริญญาเอก สาขาเฉพาะทาง	840,000	ตลอดปี การศึกษา	/	/	/	/	ฝ่ายบริหารทรัพยากรฯ/ คณะ/หน่วยงาน	1.4.1	<input type="checkbox"/> ดำเนินการเสร็จสิ้นแล้ว <input checked="" type="checkbox"/> อยู่ระหว่างดำเนินการ <input type="checkbox"/> ยังไม่ได้ดำเนินการ	
29.	โครงการสัมมนาอาจารย์ระดับบัณฑิตศึกษา	20,000	ธ.ค. 66			/		ฝ่ายบัณฑิตศึกษา	1.4.2	<input type="checkbox"/> ดำเนินการเสร็จสิ้นแล้ว <input checked="" type="checkbox"/> อยู่ระหว่างดำเนินการ <input type="checkbox"/> ยังไม่ได้ดำเนินการ	
30.	โครงการพัฒนาสมรรถนะบุคลากรตามตำแหน่ง	250,000	ตลอดปี การศึกษา	/	/	/	/	ฝ่ายบริหารทรัพยากรฯ/ คณะ	1.4.2 1.4.3	<input type="checkbox"/> ดำเนินการเสร็จสิ้นแล้ว <input checked="" type="checkbox"/> อยู่ระหว่างดำเนินการ <input type="checkbox"/> ยังไม่ได้ดำเนินการ	
31.	โครงการศึกษาดูงานนอกสถานที่	100,000	ตลอดปี การศึกษา	/	/	/	/	ฝ่ายบริหารทรัพยากรฯ/ คณะ	1.4.2 1.4.3	<input type="checkbox"/> ดำเนินการเสร็จสิ้นแล้ว <input checked="" type="checkbox"/> อยู่ระหว่างดำเนินการ <input type="checkbox"/> ยังไม่ได้ดำเนินการ	
32.	โครงการพัฒนาบุคลากรด้านวิชาการ/วิชาชีพ คณะนิติศาสตร์และรัฐศาสตร์	80,000	ตลอดปี การศึกษา	/	/	/	/	คณะนิติศาสตร์ฯ	1.4.2 1.4.3	<input type="checkbox"/> ดำเนินการเสร็จสิ้นแล้ว <input checked="" type="checkbox"/> อยู่ระหว่างดำเนินการ <input type="checkbox"/> ยังไม่ได้ดำเนินการ	

ที่	ชื่อโครงการ/กิจกรรม	งบประมาณ ตั้งงบไว้	ระยะเวลา ดำเนินงาน	แผนดำเนินการ				หน่วยงาน/ ผู้รับผิดชอบ	ตอบสนอง ตัวชี้วัด/กลยุทธ์	ผลการดำเนินการ	หมายเหตุ
				ไตรมาส 1 (ม.ย.-ส.ค.66)	ไตรมาส 2 (ก.ย.-พ.ย.66)	ไตรมาส 3 (ธ.ค.66-ก.พ.67)	ไตรมาส 4 (มี.ค.-พ.ค.67)				
33.	โครงการพัฒนาบุคลากรด้านวิชาการ/วิชาชีพ คณะสหเวชศาสตร์	104,000	ตลอดปี การศึกษา	/	/	/	/	คณะสหเวชศาสตร์	1.4.2 1.4.3	<input type="checkbox"/> ดำเนินการเสร็จสิ้นแล้ว <input checked="" type="checkbox"/> อยู่ระหว่างดำเนินการ <input type="checkbox"/> ยังไม่ได้ดำเนินการ	
34.	โครงการพัฒนาบุคลากรด้านวิชาการ/วิชาชีพ คณะบริหารธุรกิจ	152,000	ตลอดปี การศึกษา	/	/	/	/	คณะบริหารธุรกิจ	1.4.2 1.4.3	<input type="checkbox"/> ดำเนินการเสร็จสิ้นแล้ว <input checked="" type="checkbox"/> อยู่ระหว่างดำเนินการ <input type="checkbox"/> ยังไม่ได้ดำเนินการ	
35.	โครงการพัฒนาบุคลากรด้านวิชาการ/วิชาชีพ คณะศึกษาศาสตร์	116,000	ตลอดปี การศึกษา	/	/	/	/	คณะศึกษาศาสตร์	1.4.2 1.4.3	<input type="checkbox"/> ดำเนินการเสร็จสิ้นแล้ว <input checked="" type="checkbox"/> อยู่ระหว่างดำเนินการ <input type="checkbox"/> ยังไม่ได้ดำเนินการ	
36.	โครงการพัฒนาบุคลากรด้านวิชาการ/วิชาชีพ คณะพยาบาลศาสตร์	64,000	ตลอดปี การศึกษา	/	/	/	/	คณะพยาบาลศาสตร์	1.4.2 1.4.3	<input type="checkbox"/> ดำเนินการเสร็จสิ้นแล้ว <input checked="" type="checkbox"/> อยู่ระหว่างดำเนินการ <input type="checkbox"/> ยังไม่ได้ดำเนินการ	
37.	โครงการพัฒนาอาจารย์ที่มีความรู้เรื่องการ จัดการเรียนการสอนในศตวรรษที่ 21 (พัฒนา ศักยภาพด้านภาษาอังกฤษ)	20,000	ธ.ค. 66- พ.ค. 67	/	/	/	/	ฝ่ายวิชาการ (ศูนย์ภาษา)/ ฝ่ายบริหาร	1.4.4	<input type="checkbox"/> ดำเนินการเสร็จสิ้นแล้ว <input checked="" type="checkbox"/> อยู่ระหว่างดำเนินการ <input type="checkbox"/> ยังไม่ได้ดำเนินการ	
38.	โครงการส่งเสริมสนับสนุนอาจารย์ให้จัดทำ ผลงานเข้าสู่ตำแหน่งทางวิชาการ	250,000	ตลอดปี การศึกษา	/	/	/	/	ฝ่ายวิชาการ/คณะ	1.5.1 1.5.2	<input type="checkbox"/> ดำเนินการเสร็จสิ้นแล้ว <input checked="" type="checkbox"/> อยู่ระหว่างดำเนินการ <input type="checkbox"/> ยังไม่ได้ดำเนินการ	
39.	การพัฒนาระบบฐานข้อมูลนักศึกษา	100,000	ตลอดปี การศึกษา	/	/	/	/	ฝ่ายเทคโนโลยีฯ/ ฝ่ายบริหาร	1.6.1	<input type="checkbox"/> ดำเนินการเสร็จสิ้นแล้ว <input checked="" type="checkbox"/> อยู่ระหว่างดำเนินการ <input type="checkbox"/> ยังไม่ได้ดำเนินการ	
40.	การพัฒนาฐานข้อมูลศิษย์เก่า			/	/	/	/	ฝ่ายเทคโนโลยีฯ/ ฝ่ายบริหาร	1.6.1	<input type="checkbox"/> ดำเนินการเสร็จสิ้นแล้ว <input checked="" type="checkbox"/> อยู่ระหว่างดำเนินการ <input type="checkbox"/> ยังไม่ได้ดำเนินการ	
41.	การพัฒนาระบบสืบค้นข้อมูลห้องสมุด และ พัฒนาระบบการยืมคืน/การสืบค้น	-	ตลอดปี การศึกษา	/	/	/	/	ฝ่ายเทคโนโลยีฯ/ ฝ่ายบริหาร	1.6.1	<input type="checkbox"/> ดำเนินการเสร็จสิ้นแล้ว <input checked="" type="checkbox"/> อยู่ระหว่างดำเนินการ	

ที่	ชื่อโครงการ/กิจกรรม	งบประมาณ ตั้งงบไว้	ระยะเวลา ดำเนินงาน	แผนดำเนินการ				หน่วยงาน/ ผู้รับผิดชอบ	ตอบสนอง ตัวชี้วัด/กลยุทธ์	ผลการดำเนินการ	หมายเหตุ
				ไตรมาส 1 (ม.ย.-ส.ค.66)	ไตรมาส 2 (ก.ย.-พ.ย.66)	ไตรมาส 3 (ธ.ค.66-ก.พ.67)	ไตรมาส 4 (มี.ค.-พ.ค.67)				
										<input type="checkbox"/> ยังไม่ได้ดำเนินการ	
42.	โครงการจัดซื้อหนังสืออิเล็กทรอนิกส์ (E-Book)	100,000	ตลอดปี การศึกษา	/	/	/	/	ฝ่ายห้องสมุด/ ฝ่ายบริหาร	1.6.1	<input type="checkbox"/> ดำเนินการเสร็จสิ้นแล้ว <input checked="" type="checkbox"/> อยู่ระหว่างดำเนินการ <input type="checkbox"/> ยังไม่ได้ดำเนินการ	
43.	โครงการพัฒนาเครือข่ายร่วมห้องสมุด: ขยายฐานข้อมูลการสืบค้นออนไลน์	5,000	ตลอดปี การศึกษา	/	/	/	/	ฝ่ายห้องสมุด/ ฝ่ายเทคโนโลยีฯ/ ฝ่ายบริหาร	1.6.1	<input type="checkbox"/> ดำเนินการเสร็จสิ้นแล้ว <input checked="" type="checkbox"/> อยู่ระหว่างดำเนินการ <input type="checkbox"/> ยังไม่ได้ดำเนินการ	
44.	โครงการถวายพระพรชัยมงคลสมเด็จพระนางเจ้าสุทิดา พัชรสุธาพิมลลักษณพระบรมราชินี	-	2 มิ.ย. 66	/				ฝ่ายกิจการนักศึกษา	1.6.2	<input checked="" type="checkbox"/> ดำเนินการเสร็จสิ้นแล้ว <input type="checkbox"/> อยู่ระหว่างดำเนินการ <input type="checkbox"/> ยังไม่ได้ดำเนินการ	
45.	โครงการค่ายอาสา จากใจที่สู่น้อง ประจำปีการศึกษา 2566	-	25-27 มิ.ย. 66	/				ฝ่ายกิจการนักศึกษา	1.6.2	<input checked="" type="checkbox"/> ดำเนินการเสร็จสิ้นแล้ว <input type="checkbox"/> อยู่ระหว่างดำเนินการ <input type="checkbox"/> ยังไม่ได้ดำเนินการ	ได้รับสนับสนุน งบประมาณ ภายนอกด้วย
46.	โครงการปฐมนิเทศนักศึกษาใหม่ระดับบัณฑิตศึกษา ปีการศึกษา 2566	4,200	มิ.ย. 66	/				ฝ่ายบัณฑิตศึกษา	1.6.3	<input checked="" type="checkbox"/> ดำเนินการเสร็จสิ้นแล้ว <input type="checkbox"/> อยู่ระหว่างดำเนินการ <input type="checkbox"/> ยังไม่ได้ดำเนินการ	
47.	โครงการปฐมนิเทศนักศึกษาใหม่ประจำปีการศึกษา 2566	-	8 ก.ค. 66	/				ฝ่ายกิจการนักศึกษา	1.6.2 1.6.3	<input checked="" type="checkbox"/> ดำเนินการเสร็จสิ้นแล้ว <input type="checkbox"/> อยู่ระหว่างดำเนินการ <input type="checkbox"/> ยังไม่ได้ดำเนินการ	
48.	โครงการรับขวัญนักศึกษาใหม่ สู่อ้อมกอดนอร์ทเทิร์นประจำปีการศึกษา 2566	100,000	16 ก.ค. 66	/				ฝ่ายกิจการนักศึกษา	1.6.2 1.6.3	<input checked="" type="checkbox"/> ดำเนินการเสร็จสิ้นแล้ว <input type="checkbox"/> อยู่ระหว่างดำเนินการ <input type="checkbox"/> ยังไม่ได้ดำเนินการ	
49.	โครงการก่อสร้างภูมิคุ้มกันและป้องกันยาเสพติดในสถาบันอุดมศึกษา ปีการศึกษา 2566	-	27-30 ก.ค. 66	/				ฝ่ายกิจการนักศึกษา	1.6.2	<input checked="" type="checkbox"/> ดำเนินการเสร็จสิ้นแล้ว <input type="checkbox"/> อยู่ระหว่างดำเนินการ <input type="checkbox"/> ยังไม่ได้ดำเนินการ	ได้รับสนับสนุน งบประมาณ ภายนอกด้วย

ที่	ชื่อโครงการ/กิจกรรม	งบประมาณ ตั้งงบไว้	ระยะเวลา ดำเนินงาน	แผนดำเนินการ				หน่วยงาน/ ผู้รับผิดชอบ	ตอบสนอง ตัวชี้วัด/กลยุทธ์	ผลการดำเนินการ	หมายเหตุ
				ไตรมาส 1 (มี.ย.-ส.ค.66)	ไตรมาส 2 (ก.ย.-พ.ย.66)	ไตรมาส 3 (ธ.ค.66-ก.พ.67)	ไตรมาส 4 (มี.ค.-พ.ค.67)				
50.	โครงการถวายพระพรชัยมงคลสมเด็จพระเจ้าอยู่หัวมหาวชิราลงกรณบดินทรเทพยวรางกูร (รัชกาลที่ 10)	5,000	27 ก.ค. 66	/				ฝ่ายกิจการนักศึกษา	1.6.2	<input checked="" type="checkbox"/> ดำเนินการเสร็จสิ้นแล้ว <input type="checkbox"/> อยู่ระหว่างดำเนินการ <input type="checkbox"/> ยังไม่ได้ดำเนินการ	
51.	โครงการถวายพระพรชัยมงคลสมเด็จพระนางเจ้าสิริกิติ์ พระบรมราชินีนาถฯ และวันแม่แห่งชาติ ประจำปี 2566	5,000	11 ส.ค. 66	/				ฝ่ายกิจการนักศึกษา	1.6.2	<input checked="" type="checkbox"/> ดำเนินการเสร็จสิ้นแล้ว <input type="checkbox"/> อยู่ระหว่างดำเนินการ <input type="checkbox"/> ยังไม่ได้ดำเนินการ	
52.	โครงการขยับกายสบายชีวี “น้องชวนพี่ NTC Fit & Fun” season7 ประจำปีการศึกษา 2566	-	ก.ย.-พ.ย. 66		/			ฝ่ายกิจการนักศึกษา	1.6.2	<input checked="" type="checkbox"/> ดำเนินการเสร็จสิ้นแล้ว <input type="checkbox"/> อยู่ระหว่างดำเนินการ <input type="checkbox"/> ยังไม่ได้ดำเนินการ	
53.	โครงการสัมมนาระหว่างฝึกประสบการณ์วิชาชีพครูสาขาวิชาการศึกษาศาสตร์	20,000	21-22 ต.ค. 66		/			คณะศึกษาศาสตร์	1.6.2	<input checked="" type="checkbox"/> ดำเนินการเสร็จสิ้นแล้ว <input type="checkbox"/> อยู่ระหว่างดำเนินการ <input type="checkbox"/> ยังไม่ได้ดำเนินการ	
54.	โครงการสัมมนานักศึกษาระหว่างฝึกประสบการณ์วิชาชีพครู สาขาวิชาการประถมศึกษา	-	21-22 ต.ค. 66		/			คณะศึกษาศาสตร์	1.6.2	<input checked="" type="checkbox"/> ดำเนินการเสร็จสิ้นแล้ว <input type="checkbox"/> อยู่ระหว่างดำเนินการ <input type="checkbox"/> ยังไม่ได้ดำเนินการ	
55.	กิจกรรมอบรมนวัตกรรมสื่อดิจิทัลสำหรับครูปฐมวัย (ในโครงการเสริมความเป็นครู)	5,000	12 พ.ย. 66		/			คณะศึกษาศาสตร์	1.6.2	<input type="checkbox"/> ดำเนินการเสร็จสิ้นแล้ว <input type="checkbox"/> อยู่ระหว่างดำเนินการ <input checked="" type="checkbox"/> ยังไม่ได้ดำเนินการ	เลื่อนกำหนดการดำเนินการเป็นไตรมาส 4
56.	โครงการติวสอบเพื่อเตรียมสอบขอใบประกอบวิชาชีพครู	5,000	16-17 ธ.ค. 66			/		คณะศึกษาศาสตร์	1.6.2	<input type="checkbox"/> ดำเนินการเสร็จสิ้นแล้ว <input checked="" type="checkbox"/> อยู่ระหว่างดำเนินการ <input type="checkbox"/> ยังไม่ได้ดำเนินการ	
57.	โครงการวันคล้ายวันพระบรมราชสมภพพระบาทสมเด็จพระบรมชนกาธิเบศรมหาภูมิพลอดุลยเดชมหาราช วันชาติ และวันพ่อแห่งชาติ ประจำปี 2566	5,000	4 ธ.ค. 66			/		ฝ่ายกิจการนักศึกษา	1.6.2	<input type="checkbox"/> ดำเนินการเสร็จสิ้นแล้ว <input checked="" type="checkbox"/> อยู่ระหว่างดำเนินการ <input type="checkbox"/> ยังไม่ได้ดำเนินการ	

ที่	ชื่อโครงการ/กิจกรรม	งบประมาณ ตั้งงบไว้	ระยะเวลา ดำเนินงาน	แผนดำเนินการ				หน่วยงาน/ ผู้รับผิดชอบ	ตอบสนอง ตัวชี้วัด/กลยุทธ์	ผลการดำเนินการ	หมายเหตุ
				ไตรมาส 1 (มี.ย.-ส.ค.66)	ไตรมาส 2 (ก.ย.-พ.ย.66)	ไตรมาส 3 (ธ.ค.66-ก.พ.67)	ไตรมาส 4 (มี.ค.-พ.ค.67)				
58.	โครงการการคิดต้นทุนผลิตภัณฑ์	-	ธ.ค. 66			/		คณะบริหารธุรกิจ	1.6.2	<input type="checkbox"/> ดำเนินการเสร็จสิ้นแล้ว <input checked="" type="checkbox"/> อยู่ระหว่างดำเนินการ <input type="checkbox"/> ยังไม่ได้ดำเนินการ	
59.	โครงการกีฬาสัมพันธ์ NTC & HIT Sport of Unity ประจำปี 2566	-	22-23 ธ.ค. 66			/		ฝ่ายกิจการนักศึกษา	1.6.2	<input type="checkbox"/> ดำเนินการเสร็จสิ้นแล้ว <input checked="" type="checkbox"/> อยู่ระหว่างดำเนินการ <input type="checkbox"/> ยังไม่ได้ดำเนินการ	
60.	โครงการนิเทศนักศึกษาฝึกประสบการณ์วิชาชีพครูสาขาวิชาการศึกษาปฐมวัย	62,000	ตลอดปี การศึกษา	/	/	/	/	คณะศึกษาศาสตร์	1.6.2	<input type="checkbox"/> ดำเนินการเสร็จสิ้นแล้ว <input checked="" type="checkbox"/> อยู่ระหว่างดำเนินการ <input type="checkbox"/> ยังไม่ได้ดำเนินการ	
61.	โครงการนิเทศนักศึกษาฝึกประสบการณ์วิชาชีพครู สาขาวิชาการประถมศึกษา	3,000	ตลอดปี การศึกษา	/	/	/	/	คณะศึกษาศาสตร์	1.6.2	<input type="checkbox"/> ดำเนินการเสร็จสิ้นแล้ว <input checked="" type="checkbox"/> อยู่ระหว่างดำเนินการ <input type="checkbox"/> ยังไม่ได้ดำเนินการ	
62.	โครงการพัฒนานักศึกษาด้านวิชาการ ด้านบุคลิกภาพ	20,000	16-18 ต.ค. 66		/ →	★		คณะพยาบาลศาสตร์	1.6.2	<input type="checkbox"/> ดำเนินการเสร็จสิ้นแล้ว <input type="checkbox"/> อยู่ระหว่างดำเนินการ <input checked="" type="checkbox"/> ยังไม่ได้ดำเนินการ	เลื่อนกำหนดการดำเนินการเป็นไตรมาส 3
63.	กิจกรรมอบรมลูกเสือ BTC (ปฐมวัย)	5,000	19-21 ม.ค. 67			/		คณะศึกษาศาสตร์	1.6.2	<input type="checkbox"/> ดำเนินการเสร็จสิ้นแล้ว <input checked="" type="checkbox"/> อยู่ระหว่างดำเนินการ <input type="checkbox"/> ยังไม่ได้ดำเนินการ	
64.	โครงการเสริมความเป็นครู - กิจกรรมอบรมผู้กำกับลูกเสือ BTC (ประถมศึกษา)	-	19-21 ม.ค. 67			/		คณะศึกษาศาสตร์	1.6.2	<input type="checkbox"/> ดำเนินการเสร็จสิ้นแล้ว <input checked="" type="checkbox"/> อยู่ระหว่างดำเนินการ <input type="checkbox"/> ยังไม่ได้ดำเนินการ	งบประมาณเดียวกันกับตัวชี้วัด 1.6.2 ลำดับที่ 65
65.	โครงการฝึกปฏิบัติการจัดนำเที่ยววัฒนธรรมล้านนา นพบุรีศรีนครพิงค์เชียงใหม่	-	26-28 ม.ค. 67			/		คณะบริหารธุรกิจ	1.6.2	<input type="checkbox"/> ดำเนินการเสร็จสิ้นแล้ว <input checked="" type="checkbox"/> อยู่ระหว่างดำเนินการ <input type="checkbox"/> ยังไม่ได้ดำเนินการ	
66.	โครงการพัฒนาบุคลิกภาพนักศึกษา	-	ม.ค. 67			/		คณะบริหารธุรกิจ	1.6.2	<input type="checkbox"/> ดำเนินการเสร็จสิ้นแล้ว	

ที่	ชื่อโครงการ/กิจกรรม	งบประมาณ ตั้งปไว้	ระยะเวลา ดำเนินงาน	แผนดำเนินการ				หน่วยงาน/ ผู้รับผิดชอบ	ตอบสนอง ตัวชี้วัด/กลยุทธ์	ผลการดำเนินการ	หมายเหตุ
				ไตรมาส 1 (มิ.ย.-ส.ค.66)	ไตรมาส 2 (ก.ย.-พ.ย.66)	ไตรมาส 3 (ธ.ค.66-ก.พ.67)	ไตรมาส 4 (มี.ค.-พ.ค.67)				
										<input checked="" type="checkbox"/> อยู่ระหว่างดำเนินการ <input type="checkbox"/> ยังไม่ได้ดำเนินการ	
67.	โครงการ NTC จิตอาสา ใช้ชีวิตอย่างพอเพียง ประจำปีการศึกษา 2566	10,000	ม.ค. 67			/		ฝ่ายกิจการนักศึกษา	1.6.2	<input type="checkbox"/> ดำเนินการเสร็จสิ้นแล้ว <input checked="" type="checkbox"/> อยู่ระหว่างดำเนินการ <input type="checkbox"/> ยังไม่ได้ดำเนินการ	
68.	โครงการพัฒนาการพูด อ่าน เขียนภาษาอังกฤษ สำหรับการติดต่อทางธุรกิจ (บริหารธุรกิจ+นิติศาสตร์)	-	ม.ค. 67			/		คณะบริหารธุรกิจ	1.6.2	<input type="checkbox"/> ดำเนินการเสร็จสิ้นแล้ว <input checked="" type="checkbox"/> อยู่ระหว่างดำเนินการ <input type="checkbox"/> ยังไม่ได้ดำเนินการ	
69.	โครงการพัฒนานักศึกษาสู่ศตวรรษที่ 21	10,000	ก.พ. 67			/		ฝ่ายกิจการนักศึกษา	1.6.2	<input type="checkbox"/> ดำเนินการเสร็จสิ้นแล้ว <input checked="" type="checkbox"/> อยู่ระหว่างดำเนินการ <input type="checkbox"/> ยังไม่ได้ดำเนินการ	
70.	โครงการปฎิบัตินิเทศนักศึกษาฝึกประสบการณ์วิชาชีพครู สาขาวิชาการประถมศึกษา	1,500	23-24 มี.ค. 67				/	คณะศึกษาศาสตร์	1.6.2	<input type="checkbox"/> ดำเนินการเสร็จสิ้นแล้ว <input type="checkbox"/> อยู่ระหว่างดำเนินการ <input checked="" type="checkbox"/> ยังไม่ได้ดำเนินการ	
71.	โครงการปฎิบัตินิเทศนักศึกษาฝึกประสบการณ์วิชาชีพครูและสอน สาขาวิชาการศึกษาศาสตร์	31,000	23-24 มี.ค. 67				/	คณะศึกษาศาสตร์	1.6.2	<input type="checkbox"/> ดำเนินการเสร็จสิ้นแล้ว <input type="checkbox"/> อยู่ระหว่างดำเนินการ <input checked="" type="checkbox"/> ยังไม่ได้ดำเนินการ	
72.	โครงการนิเทศนักศึกษาฝึกปฏิบัติวิชาชีพ ระหว่างเรียน	174,000	มิ.ย. 66- มี.ค. 67	/	/	/	/	คณะศึกษาศาสตร์	1.6.2	<input type="checkbox"/> ดำเนินการเสร็จสิ้นแล้ว <input checked="" type="checkbox"/> อยู่ระหว่างดำเนินการ <input type="checkbox"/> ยังไม่ได้ดำเนินการ	
73.	โครงการส่งเสริมคุณธรรม จริยธรรม จรรยาบรรณวิชาชีพครู	10,000	มิ.ย. 66- มี.ค. 67	/	/	/	/	คณะศึกษาศาสตร์	1.6.2	<input type="checkbox"/> ดำเนินการเสร็จสิ้นแล้ว <input checked="" type="checkbox"/> อยู่ระหว่างดำเนินการ <input type="checkbox"/> ยังไม่ได้ดำเนินการ	
74.	โครงการคัดเลือกนักศึกษาส่งประกวด นักศึกษารางวัลพระราชทาน ประจำปี 2566	5,000	ม.ค.-มี.ค. 67			/	/	ฝ่ายกิจการนักศึกษา	1.6.2	<input type="checkbox"/> ดำเนินการเสร็จสิ้นแล้ว <input checked="" type="checkbox"/> อยู่ระหว่างดำเนินการ	

ที่	ชื่อโครงการ/กิจกรรม	งบประมาณ ตั้งงบไว้	ระยะเวลา ดำเนินงาน	แผนดำเนินการ				หน่วยงาน/ ผู้รับผิดชอบ	ตอบสนอง ตัวชี้วัด/กลยุทธ์	ผลการดำเนินการ	หมายเหตุ
				ไตรมาส 1 (มี.ย.-ส.ค.66)	ไตรมาส 2 (ก.ย.-พ.ย.66)	ไตรมาส 3 (ธ.ค.66-ก.พ.67)	ไตรมาส 4 (มี.ค.-พ.ค.67)				
										<input type="checkbox"/> ยังไม่ได้ดำเนินการ	
75.	โครงการป้องกันนิเทศ ประจำปีการศึกษา 2566	-	มี.ค. 67				/	ฝ่ายกิจการนักศึกษา	1.6.2 1.6.4	<input type="checkbox"/> ดำเนินการเสร็จสิ้นแล้ว <input type="checkbox"/> อยู่ระหว่างดำเนินการ <input checked="" type="checkbox"/> ยังไม่ได้ดำเนินการ	
76.	โครงการปฐมนิเทศนักศึกษาฝึกประสบการณ์ วิชาชีพครูสาขาวิชาการศึกษาศาสตร์	20,000	27-28 เม.ย. 67				/	คณะศึกษาศาสตร์	1.6.2	<input type="checkbox"/> ดำเนินการเสร็จสิ้นแล้ว <input type="checkbox"/> อยู่ระหว่างดำเนินการ <input checked="" type="checkbox"/> ยังไม่ได้ดำเนินการ	
77.	กิจกรรมชีวิตครูที่พอเพียง (ปฐมนิเทศ)	5,000	พ.ย. 66- พ.ค. 67		/	/	/	คณะศึกษาศาสตร์	1.6.2	<input type="checkbox"/> ดำเนินการเสร็จสิ้นแล้ว <input checked="" type="checkbox"/> อยู่ระหว่างดำเนินการ <input type="checkbox"/> ยังไม่ได้ดำเนินการ	
78.	กิจกรรมเศรษฐกิจพอเพียง (ประณมศึกษา)	-	พ.ย. 66- พ.ค. 67		/	/	/	คณะศึกษาศาสตร์	1.6.2	<input type="checkbox"/> ดำเนินการเสร็จสิ้นแล้ว <input checked="" type="checkbox"/> อยู่ระหว่างดำเนินการ <input type="checkbox"/> ยังไม่ได้ดำเนินการ	
79.	กิจกรรมอนุรักษ์ภูมิปัญญาท้องถิ่น ประเพณี วัฒนธรรมไทย	-	พ.ย. 66- พ.ค. 67		/	/	/	คณะศึกษาศาสตร์	1.6.2	<input type="checkbox"/> ดำเนินการเสร็จสิ้นแล้ว <input checked="" type="checkbox"/> อยู่ระหว่างดำเนินการ <input type="checkbox"/> ยังไม่ได้ดำเนินการ	
80.	กิจกรรมเรียนรู้ครูประถมศึกษามืออาชีพ	-	พ.ย. 66- พ.ค. 67		/	/	/	คณะศึกษาศาสตร์	1.6.2	<input type="checkbox"/> ดำเนินการเสร็จสิ้นแล้ว <input checked="" type="checkbox"/> อยู่ระหว่างดำเนินการ <input type="checkbox"/> ยังไม่ได้ดำเนินการ	
81.	โครงการปรับปรุงหลักสูตรศึกษาศาสตรบัณฑิต สาขาวิชาการประถมศึกษา ปี 2563	10,000	ตลอดปี การศึกษา	/	/	/	/	คณะศึกษาศาสตร์	1.6.2	<input type="checkbox"/> ดำเนินการเสร็จสิ้นแล้ว <input checked="" type="checkbox"/> อยู่ระหว่างดำเนินการ <input type="checkbox"/> ยังไม่ได้ดำเนินการ	
82.	โครงการปฐมนิเทศนักศึกษาใหม่ (พยาบาล ศาสตร์) ประจำปีการศึกษา 2566	3,125	31 ต.ค. 66		/			คณะพยาบาลศาสตร์	1.6.3	<input checked="" type="checkbox"/> ดำเนินการเสร็จสิ้นแล้ว <input type="checkbox"/> อยู่ระหว่างดำเนินการ	

ที่	ชื่อโครงการ/กิจกรรม	งบประมาณ ตั้งงบไว้	ระยะเวลา ดำเนินงาน	แผนดำเนินการ				หน่วยงาน/ ผู้รับผิดชอบ	ตอบสนอง ตัวชี้วัด/กลยุทธ์	ผลการดำเนินการ	หมายเหตุ
				ไตรมาส 1 (มี.ย.-ส.ค.66)	ไตรมาส 2 (ก.ย.-พ.ย.66)	ไตรมาส 3 (ธ.ค.66-ก.พ.67)	ไตรมาส 4 (มี.ค.-พ.ค.67)				
										<input type="checkbox"/> ยังไม่ได้ดำเนินการ	
83.	โครงการเตรียมความพร้อมและปรับพื้นฐาน ความรู้	1,500	24-27 ต.ค. 66		/			คณะพยาบาลศาสตร์	1.6.3	<input checked="" type="checkbox"/> ดำเนินการเสร็จสิ้นแล้ว <input type="checkbox"/> อยู่ระหว่างดำเนินการ <input type="checkbox"/> ยังไม่ได้ดำเนินการ	
84.	โครงการ “ก้าวสู่วิชาชีพวิทยาศาสตร์สุขภาพ” (กิจกรรมมอบเสื้อ)	-	ธ.ค. 66			/		คณะสหเวชศาสตร์	1.6.3	<input type="checkbox"/> ดำเนินการเสร็จสิ้นแล้ว <input checked="" type="checkbox"/> อยู่ระหว่างดำเนินการ <input type="checkbox"/> ยังไม่ได้ดำเนินการ	
85.	โครงการพัฒนานักศึกษานอกชั้นเรียน	5,000	พ.ย. 66- พ.ค. 67		/	/	/	คณะพยาบาลศาสตร์	1.6.3	<input type="checkbox"/> ดำเนินการเสร็จสิ้นแล้ว <input checked="" type="checkbox"/> อยู่ระหว่างดำเนินการ <input type="checkbox"/> ยังไม่ได้ดำเนินการ	
86.	กิจกรรมชมรม “หมอน้อยอาสา” (5 แห่ง)	5,000	ตลอดปี การศึกษา	/	/	/	/	คณะสหเวชศาสตร์	1.6.3	<input type="checkbox"/> ดำเนินการเสร็จสิ้นแล้ว <input checked="" type="checkbox"/> อยู่ระหว่างดำเนินการ <input type="checkbox"/> ยังไม่ได้ดำเนินการ	
87.	โครงการ “อนุรักษ์ผ้าทอ ผ้าไทยพื้นถิ่น” (นักศึกษาคณะศึกษาศาสตร์ ระดับปทุมวัย และการประถมศึกษา)	-	ตลอดปี การศึกษา	/	/	/	/	คณะศึกษาศาสตร์	1.6.3	<input type="checkbox"/> ดำเนินการเสร็จสิ้นแล้ว <input checked="" type="checkbox"/> อยู่ระหว่างดำเนินการ <input type="checkbox"/> ยังไม่ได้ดำเนินการ	
88.	โครงการส่งเสริมการอ่าน - กิจกรรมแนะนำหนังสือใหม่ - กิจกรรมยอตนักอ่าน	5,000	ธ.ค. 66- พ.ค. 67			/	/	ฝ่ายห้องสมุด	1.6.3	<input type="checkbox"/> ดำเนินการเสร็จสิ้นแล้ว <input checked="" type="checkbox"/> อยู่ระหว่างดำเนินการ <input type="checkbox"/> ยังไม่ได้ดำเนินการ	
89.	โครงการสานสัมพันธ์น้องพี่คืนสู่เหย้าราตรี ชมพูน้เงิน	-	ก.พ. 66			/		ฝ่ายกิจการนักศึกษา	1.6.5	<input type="checkbox"/> ดำเนินการเสร็จสิ้นแล้ว <input checked="" type="checkbox"/> อยู่ระหว่างดำเนินการ <input type="checkbox"/> ยังไม่ได้ดำเนินการ	
90.	โครงการสร้างองค์ความรู้เพิ่มเติมให้กับศิษย์เก่า	-	ตลอดปี การศึกษา	/	/	/	/	ฝ่ายกิจการฯ/คณะ	1.6.5	<input type="checkbox"/> ดำเนินการเสร็จสิ้นแล้ว <input checked="" type="checkbox"/> อยู่ระหว่างดำเนินการ <input type="checkbox"/> ยังไม่ได้ดำเนินการ	



ที่	ชื่อโครงการ/กิจกรรม	งบประมาณ ตั้งบไว้	ระยะเวลา ดำเนินงาน	แผนดำเนินการ				หน่วยงาน/ ผู้รับผิดชอบ	ตอบสนอง ตัวชี้วัด/กลยุทธ์	ผลการดำเนินการ	หมายเหตุ
				ไตรมาส 1 (มี.ย.-ส.ค.66)	ไตรมาส 2 (ก.ย.-พ.ย.66)	ไตรมาส 3 (ธ.ค.66-ก.พ.67)	ไตรมาส 4 (มี.ค.-พ.ค.67)				
91.	โครงการ “สัมพันธ์น้องพี่นิติศาสตร์รัฐศาสตร์”	-	10-11 ก.พ. 67			/		คณะนิติศาสตร์ฯ	1.6.5	<input type="checkbox"/> ดำเนินการเสร็จสิ้นแล้ว <input checked="" type="checkbox"/> อยู่ระหว่างดำเนินการ <input type="checkbox"/> ยังไม่ได้ดำเนินการ	
92.	โครงการอบรมมาตรฐานการประกันคุณภาพ การศึกษาแบบ AUN QA, EdPex, OBE (2 หลักสูตร)	-	ตลอดปี การศึกษา	/	/	/	/	คณะพยาบาลศาสตร์/ คณะศึกษาศาสตร์/ ฝ่ายวิชาการ/ งานประกันคุณภาพฯ	1.7.1	<input type="checkbox"/> ดำเนินการเสร็จสิ้นแล้ว <input checked="" type="checkbox"/> อยู่ระหว่างดำเนินการ <input type="checkbox"/> ยังไม่ได้ดำเนินการ	
<b>ยุทธศาสตร์ที่ 2</b>											
93.	การทบทวนแผนงานวิจัยในปี 2565 เพื่อกำหนด แนวทาง การดำเนินงานวิจัยในปี 2566 - จัดทำแผนงานวิจัย	2,000	ตลอดปี การศึกษา	/	/	/	/	ฝ่ายงานวิจัย/คณะ	2.1.1	<input type="checkbox"/> ดำเนินการเสร็จสิ้นแล้ว <input checked="" type="checkbox"/> อยู่ระหว่างดำเนินการ <input type="checkbox"/> ยังไม่ได้ดำเนินการ	
94.	โครงการฝึกอบรมแนวทางการจัดการทรัพย์สิน ทางปัญญาของงานวิจัย/นวัตกรรม	20,000	ตลอดปี การศึกษา	/	/	/	/	ฝ่ายงานวิจัย/คณะ	2.1.1	<input type="checkbox"/> ดำเนินการเสร็จสิ้นแล้ว <input checked="" type="checkbox"/> อยู่ระหว่างดำเนินการ <input type="checkbox"/> ยังไม่ได้ดำเนินการ	
95.	โครงการฝึกอบรมเชิงปฏิบัติการ “จริยธรรม การวิจัย ในมนุษย์”	30,000	ต.ค. 66		/			ฝ่ายงานวิจัย/คณะ	2.1.1	<input checked="" type="checkbox"/> ดำเนินการเสร็จสิ้นแล้ว <input type="checkbox"/> อยู่ระหว่างดำเนินการ <input type="checkbox"/> ยังไม่ได้ดำเนินการ	คาดว่ามียรายได้ 40,000
96.	โครงการอบรมและพัฒนานักวิจัย เรื่อง “เทคนิคการเขียนบทความวิจัย ตีพิมพ์ใน วารสาร” เพื่อการเข้าสู่ตำแหน่งทางวิชาการ	15,000	ม.ค. 67			/		ฝ่ายงานวิจัย/คณะ	2.1.1 2.1.2	<input type="checkbox"/> ดำเนินการเสร็จสิ้นแล้ว <input checked="" type="checkbox"/> อยู่ระหว่างดำเนินการ <input type="checkbox"/> ยังไม่ได้ดำเนินการ	คาดว่ามียรายได้ 20,000
97.	โครงการพัฒนาศักยภาพอาจารย์ด้านการวิจัย และผลงานวิชาการตีพิมพ์เผยแพร่	3,000	มี.ย.66-พ.ค. 67	/	/	/	/	คณะพยาบาลศาสตร์	2.1.1	<input type="checkbox"/> ดำเนินการเสร็จสิ้นแล้ว <input checked="" type="checkbox"/> อยู่ระหว่างดำเนินการ <input type="checkbox"/> ยังไม่ได้ดำเนินการ	

ที่	ชื่อโครงการ/กิจกรรม	งบประมาณ ตั้งงบไว้	ระยะเวลา ดำเนินงาน	แผนดำเนินการ				หน่วยงาน/ ผู้รับผิดชอบ	ตอบสนอง ตัวชี้วัด/กลยุทธ์	ผลการดำเนินการ	หมายเหตุ
				ไตรมาส 1 (มี.ย.-ส.ค.66)	ไตรมาส 2 (ก.ย.-พ.ย.66)	ไตรมาส 3 (ธ.ค.66-ก.พ.67)	ไตรมาส 4 (มี.ค.-พ.ค.67)				
98.	โครงการส่งเสริมความร่วมมือทางการวิจัยร่วมกับเครือข่ายเพื่อพัฒนาสุขภาพชุมชนที่มีความหลากหลายทางชาติพันธุ์อย่างยั่งยืน	45,000	พ.ค.66- มี.ค.67	/	/	/	/	คณะพยาบาลศาสตร์	2.1.1	<input type="checkbox"/> ดำเนินการเสร็จสิ้นแล้ว <input checked="" type="checkbox"/> อยู่ระหว่างดำเนินการ <input type="checkbox"/> ยังไม่ได้ดำเนินการ	
99.	โครงการประชุมวิชาการ “นอร์ทเทิร์นวิจัย” ครั้งที่ 10 ประจำปีการศึกษา 2566	250,000	ส.ค. 66- พ.ค. 67	/	/	/	/	ฝ่ายงานวิจัย/คณะ	2.1.3	<input type="checkbox"/> ดำเนินการเสร็จสิ้นแล้ว <input checked="" type="checkbox"/> อยู่ระหว่างดำเนินการ <input type="checkbox"/> ยังไม่ได้ดำเนินการ	
100.	โครงการให้คำปรึกษาเพื่อการพัฒนาศักยภาพการเขียนข้อเสนอโครงการ เพื่อขอรับทุนสนับสนุนจากแหล่งทุนภายนอก	-	ตลอดปี การศึกษา	/	/	/	/	ฝ่ายงานวิจัย/คณะ	2.2.1	<input type="checkbox"/> ดำเนินการเสร็จสิ้นแล้ว <input checked="" type="checkbox"/> อยู่ระหว่างดำเนินการ <input type="checkbox"/> ยังไม่ได้ดำเนินการ	
101.	โครงการส่งเสริมสนับสนุนการวิจัย (ทุนภายใน) ประจำปีการศึกษา 2566	2,000,000	ตลอดปี การศึกษา	/	/	/	/	ฝ่ายงานวิจัย/คณะ	2.3.1	<input type="checkbox"/> ดำเนินการเสร็จสิ้นแล้ว <input checked="" type="checkbox"/> อยู่ระหว่างดำเนินการ <input type="checkbox"/> ยังไม่ได้ดำเนินการ	
102.	โครงการผลงานวิจัยของคณะวิชาที่ตอบโจทย์การพัฒนาชุมชน: คลินิกให้การปรึกษาด้านการผลิตงานวิจัยและสร้างสรรค์นวัตกรรม	1,500	ตลอดปี การศึกษา	/	/	/	/	ฝ่ายงานวิจัย/คณะ	2.3.1	<input type="checkbox"/> ดำเนินการเสร็จสิ้นแล้ว <input checked="" type="checkbox"/> อยู่ระหว่างดำเนินการ <input type="checkbox"/> ยังไม่ได้ดำเนินการ	
103.	โครงการจัดทำวารสารวิชาการนอร์ทเทิร์น	60,000	ตลอดปี การศึกษา	/	/	/	/	ฝ่ายงานวิจัย/คณะ	2.4.1	<input type="checkbox"/> ดำเนินการเสร็จสิ้นแล้ว <input checked="" type="checkbox"/> อยู่ระหว่างดำเนินการ <input type="checkbox"/> ยังไม่ได้ดำเนินการ	
104.	โครงการจัดทำวารสารวิทยาศาสตร์และเทคโนโลยี นอร์ทเทิร์น	60,000	ตลอดปี การศึกษา	/	/	/	/	ฝ่ายงานวิจัย/คณะ	2.4.1	<input type="checkbox"/> ดำเนินการเสร็จสิ้นแล้ว <input checked="" type="checkbox"/> อยู่ระหว่างดำเนินการ <input type="checkbox"/> ยังไม่ได้ดำเนินการ	
105.	โครงการสนับสนุนการตีพิมพ์เผยแพร่ผลงานลงในวารสารระดับชาติและนานาชาติ	250,000	ตลอดปี การศึกษา	/	/	/	/	ฝ่ายงานวิจัย/คณะ	2.4.1	<input type="checkbox"/> ดำเนินการเสร็จสิ้นแล้ว <input checked="" type="checkbox"/> อยู่ระหว่างดำเนินการ <input type="checkbox"/> ยังไม่ได้ดำเนินการ	

ที่	ชื่อโครงการ/กิจกรรม	งบประมาณ ตั้งไว้	ระยะเวลา ดำเนินงาน	แผนดำเนินการ				หน่วยงาน/ ผู้รับผิดชอบ	ตอบสนอง ตัวชี้วัด/กลยุทธ์	ผลการดำเนินการ	หมายเหตุ
				ไตรมาส 1 (มี.ย.-ส.ค.66)	ไตรมาส 2 (ก.ย.-พ.ย.66)	ไตรมาส 3 (ธ.ค.66-ก.พ.67)	ไตรมาส 4 (มี.ค.-พ.ค.67)				
106.	โครงการ “ส่งเสริมนักวิจัยดีเด่น” ประจำปี การศึกษา 2566	-	พ.ค. 67				/	ฝ่ายงานวิจัย/คณะ	2.4.1	<input type="checkbox"/> ดำเนินการเสร็จสิ้นแล้ว <input type="checkbox"/> อยู่ระหว่างดำเนินการ <input checked="" type="checkbox"/> ยังไม่ได้ดำเนินการ	
<b>ยุทธศาสตร์ที่ 3</b>											
107.	โครงการเผยแพร่องค์ความรู้ทางวิชาการในรูปแบบ สื่อ Digital: สร้างสุขในองค์กรด้วยกระบวนการ สุนทรียสาธก (Appreciative Inquiry)	-	ตลอดปี การศึกษา	/	/	/	/	คณะศึกษาศาสตร์	3.1.1	<input type="checkbox"/> ดำเนินการเสร็จสิ้นแล้ว <input checked="" type="checkbox"/> อยู่ระหว่างดำเนินการ <input type="checkbox"/> ยังไม่ได้ดำเนินการ	
108.	โครงการเผยแพร่องค์ความรู้ทางวิชาการใน รูปแบบสื่อ Digital: สัมมนาวิชาการบูรณาการ ด้านบริหารธุรกิจ	-	ตลอดปี การศึกษา	/	/	/	/	คณะบริหารธุรกิจ	3.1.1	<input type="checkbox"/> ดำเนินการเสร็จสิ้นแล้ว <input checked="" type="checkbox"/> อยู่ระหว่างดำเนินการ <input type="checkbox"/> ยังไม่ได้ดำเนินการ	
109.	โครงการเผยแพร่องค์ความรู้ทางวิชาการใน รูปแบบสื่อ Digital: บริการวิชาการแก่ชุมชน ผ่านทางออนไลน์ และลงพื้นที่ตำบลด่านแม่ ละเมา อ.แม่สอด จ.ตาก	-	ตลอดปี การศึกษา	/	/	/	/	คณะนิติศาสตร์ฯ	3.1.1	<input type="checkbox"/> ดำเนินการเสร็จสิ้นแล้ว <input checked="" type="checkbox"/> อยู่ระหว่างดำเนินการ <input type="checkbox"/> ยังไม่ได้ดำเนินการ	
110.	โครงการเผยแพร่องค์ความรู้ทางวิชาการใน รูปแบบสื่อ Digital: การดูแลสุขภาพด้วย ศาสตร์แพทย์แผนไทย	-	ตลอดปี การศึกษา	/	/	/	/	คณะสหเวชศาสตร์	3.1.1	<input type="checkbox"/> ดำเนินการเสร็จสิ้นแล้ว <input checked="" type="checkbox"/> อยู่ระหว่างดำเนินการ <input type="checkbox"/> ยังไม่ได้ดำเนินการ	
111.	โครงการเผยแพร่องค์ความรู้ทางวิชาการใน รูปแบบสื่อ Digital: เมนูสุขภาพสำหรับผู้สูงอายุ	-	ตลอดปี การศึกษา	/	/	/	/	คณะพยาบาลศาสตร์	3.1.1	<input type="checkbox"/> ดำเนินการเสร็จสิ้นแล้ว <input checked="" type="checkbox"/> อยู่ระหว่างดำเนินการ <input type="checkbox"/> ยังไม่ได้ดำเนินการ	
112.	กิจกรรมการแพทย์ทางเลือกเพื่อดูแลสุขภาพ ของชุมชน ปีการศึกษา 2566 (1) พัฒนาการผลิตผลิตภัณฑ์สมุนไพร (2) กิจกรรมการให้บริการการแพทย์แผนไทย (3) กิจกรรมการดูแลสุขภาพของชุมชนด้วย ศาสตร์แพทย์แผนไทย (4) กิจกรรมพัฒนาสวนสมุนไพร	250,000	ตลอดปี การศึกษา	/	/	/	/	คณะสหเวชศาสตร์ (คลินิกการแพทย์ แผนไทย)	3.2.1	<input type="checkbox"/> ดำเนินการเสร็จสิ้นแล้ว <input checked="" type="checkbox"/> อยู่ระหว่างดำเนินการ <input type="checkbox"/> ยังไม่ได้ดำเนินการ	

ที่	ชื่อโครงการ/กิจกรรม	งบประมาณ ตั้งงบไว้	ระยะเวลา ดำเนินงาน	แผนดำเนินการ				หน่วยงาน/ ผู้รับผิดชอบ	ตอบสนอง ตัวชี้วัด/กลยุทธ์	ผลการดำเนินการ	หมายเหตุ
				ไตรมาส 1 (ม.ย.-ส.ค.66)	ไตรมาส 2 (ก.ย.-พ.ย.66)	ไตรมาส 3 (ธ.ค.66-ก.พ.67)	ไตรมาส 4 (มี.ค.-พ.ค.67)				
	(5) กิจกรรมส่งเสริมการปลูกพืชสมุนไพรใน ครัวเรือน										
113.	โครงการสถาบันพี่เลี้ยง (พื้นที่จังหวัดตาก อำเภอแม่ระมาด)	150,000	ตลอดปี การศึกษา	/	/	/	/	ฝ่ายงานบริการ วิชาการวิทยาลัย/ คณะอื่นๆ/ ฝ่ายบริหาร	3.3.1	<input checked="" type="checkbox"/> ดำเนินการเสร็จสิ้นแล้ว <input type="checkbox"/> อยู่ระหว่างดำเนินการ <input type="checkbox"/> ยังไม่ได้ดำเนินการ	
114.	โครงการบริการวิชาการ NTC สัจจร (อำเภอ วังประจวบ)	-	ตลอดปี การศึกษา	/	/	/	/	คณะบริหารธุรกิจ	3.3.1	<input type="checkbox"/> ดำเนินการเสร็จสิ้นแล้ว <input checked="" type="checkbox"/> อยู่ระหว่างดำเนินการ <input type="checkbox"/> ยังไม่ได้ดำเนินการ	
115.	โครงการให้คำปรึกษาด้านกฎหมาย (วังประจวบ)	-	ตลอดปี การศึกษา	/	/	/	/	คณะบริหารธุรกิจ	3.3.1	<input type="checkbox"/> ดำเนินการเสร็จสิ้นแล้ว <input checked="" type="checkbox"/> อยู่ระหว่างดำเนินการ <input type="checkbox"/> ยังไม่ได้ดำเนินการ	
116.	โครงการบริการวิชาการ “พัฒนาทุนมนุษย์” (ค่ายอาสา อำเภอแม่ระมาด)	-	งบประมาณ เดียวกันกับ กลยุทธ์ที่ 3.3.1	/	/	/	/	คณะศึกษาศาสตร์/ ฝ่ายงานบริการ วิชาการ	3.4.1	<input type="checkbox"/> ดำเนินการเสร็จสิ้นแล้ว <input checked="" type="checkbox"/> อยู่ระหว่างดำเนินการ <input type="checkbox"/> ยังไม่ได้ดำเนินการ	งบประมาณเดียวกัน กับกลยุทธ์ที่ 3.3.1 ลำดับที่ 123
117.	โครงการบริการวิชาการทางสุขภาพโดยการมี ส่วนร่วมของชุมชน	11,000	ตลอดปี การศึกษา	/	/	/	/	คณะพยาบาลศาสตร์	3.4.1	<input type="checkbox"/> ดำเนินการเสร็จสิ้นแล้ว <input checked="" type="checkbox"/> อยู่ระหว่างดำเนินการ <input type="checkbox"/> ยังไม่ได้ดำเนินการ	
118.	โครงการส่งเสริมสุขภาพผู้สูงอายุ	5,000	ตลอดปี การศึกษา	/	/	/	/	คณะสหเวชศาสตร์	3.4.1	<input type="checkbox"/> ดำเนินการเสร็จสิ้นแล้ว <input checked="" type="checkbox"/> อยู่ระหว่างดำเนินการ <input type="checkbox"/> ยังไม่ได้ดำเนินการ	
119.	โครงการถ่ายทอดความรู้เรื่อง ASEAN MICE Academic Cluster Program	8,000	ส.ค. 66	/				คณะบริหารธุรกิจ	3.4.1	<input checked="" type="checkbox"/> ดำเนินการเสร็จสิ้นแล้ว <input type="checkbox"/> อยู่ระหว่างดำเนินการ <input type="checkbox"/> ยังไม่ได้ดำเนินการ	

ที่	ชื่อโครงการ/กิจกรรม	งบประมาณ ตั้งไว้	ระยะเวลา ดำเนินงาน	แผนดำเนินการ				หน่วยงาน/ ผู้รับผิดชอบ	ตอบสนอง ตัวชี้วัด/กลยุทธ์	ผลการดำเนินการ	หมายเหตุ
				ไตรมาส 1 (มี.ย.-ส.ค.66)	ไตรมาส 2 (ก.ย.-พ.ย.66)	ไตรมาส 3 (ธ.ค.66-ก.พ.67)	ไตรมาส 4 (มี.ค.-พ.ค.67)				
120.	โครงการให้ความรู้การซื้อขายสินค้าออนไลน์ผ่านแพลตฟอร์ม TikTok/Facebook	5,000	พ.ย. 66- ก.พ. 67 (3 เดือน)		/	/		คณะบริหารธุรกิจ	3.4.1	<input type="checkbox"/> ดำเนินการเสร็จสิ้นแล้ว <input checked="" type="checkbox"/> อยู่ระหว่างดำเนินการ <input type="checkbox"/> ยังไม่ได้ดำเนินการ	
121.	โครงการบริการวิชาการ “เพิ่มมูลค่าผลิตภัณฑ์ในชุมชน	-	ตลอดปี การศึกษา	/	/	/	/	คณะบริหารธุรกิจ/ ฝ่ายงานบริการวิชาการ	3.5.1	<input type="checkbox"/> ดำเนินการเสร็จสิ้นแล้ว <input checked="" type="checkbox"/> อยู่ระหว่างดำเนินการ <input type="checkbox"/> ยังไม่ได้ดำเนินการ	
<b>ยุทธศาสตร์ที่ 4</b>											
122.	โครงการประเพณีเดินเท้าไหว้ศาลหลักเมืองสักการะศาลสมเด็จพระเจ้าตากสินมหาราช	5,000	16 ก.ค. 66	/				ฝ่ายกิจการนักศึกษา/ สำนักศิลปวัฒนธรรม/ คณะ	4.1.1	<input checked="" type="checkbox"/> ดำเนินการเสร็จสิ้นแล้ว <input type="checkbox"/> อยู่ระหว่างดำเนินการ <input type="checkbox"/> ยังไม่ได้ดำเนินการ	
123.	โครงการสืบสานประเพณีไหว้ครู ปีการศึกษา 2566	5,000	16 ก.ค. 66	/				ฝ่ายกิจการนักศึกษา	4.1.1	<input checked="" type="checkbox"/> ดำเนินการเสร็จสิ้นแล้ว <input type="checkbox"/> อยู่ระหว่างดำเนินการ <input type="checkbox"/> ยังไม่ได้ดำเนินการ	
124.	โครงการสืบสานประเพณีเข้าพรรษา เจริญจิตภาวนาเข้าพรรษา เข้าถึงธรรม ประจำปีการศึกษา 2566	5,000	27 ก.ค. 66	/				ฝ่ายกิจการนักศึกษา	4.1.1	<input checked="" type="checkbox"/> ดำเนินการเสร็จสิ้นแล้ว <input type="checkbox"/> อยู่ระหว่างดำเนินการ <input type="checkbox"/> ยังไม่ได้ดำเนินการ	
125.	โครงการเข้าค่ายธรรมะ ณ วัดใหญ่ชัยมงคล	30,000	6-9 ส.ค. 66	/				ฝ่ายบริหารทรัพยากร/ ฝ่ายบริหาร	4.1.1	<input checked="" type="checkbox"/> ดำเนินการเสร็จสิ้นแล้ว <input type="checkbox"/> อยู่ระหว่างดำเนินการ <input type="checkbox"/> ยังไม่ได้ดำเนินการ	
126.	โครงการสืบสานประเพณีลอยกระทงสายไหลประทีป ๑,๐๐๐ ดวง ประจำปี 2566	10,000	28 พ.ย. 66		/			ฝ่ายกิจการนักศึกษา	4.1.1 4.2.1 4.3.3	<input checked="" type="checkbox"/> ดำเนินการเสร็จสิ้นแล้ว <input type="checkbox"/> อยู่ระหว่างดำเนินการ <input type="checkbox"/> ยังไม่ได้ดำเนินการ	ได้รับสนับสนุน งบประมาณ ภายนอกด้วย
127.	โครงการศิลปวัฒนธรรมอุดมศึกษาครั้งที่ 22	10,000	ก.พ. 67			/		ฝ่ายกิจการนักศึกษา	4.1.1 4.1.2	<input type="checkbox"/> ดำเนินการเสร็จสิ้นแล้ว <input checked="" type="checkbox"/> อยู่ระหว่างดำเนินการ	

ที่	ชื่อโครงการ/กิจกรรม	งบประมาณ ตั้งงบไว้	ระยะเวลา ดำเนินงาน	แผนดำเนินการ				หน่วยงาน/ ผู้รับผิดชอบ	ตอบสนอง ตัวชี้วัด/กลยุทธ์	ผลการดำเนินการ	หมายเหตุ
				ไตรมาส 1 (มี.ย.-ส.ค.66)	ไตรมาส 2 (ก.ย.-พ.ย.66)	ไตรมาส 3 (ธ.ค.66-ก.พ.67)	ไตรมาส 4 (มี.ค.-พ.ค.67)				
									4.2.1	<input type="checkbox"/> ยังไม่ได้ดำเนินการ	
128.	โครงการสืบสานประเพณีวัฒนธรรมท้องถิ่น	3,000	23 ก.พ. 67			/		คณะบริหารธุรกิจ	4.1.1	<input type="checkbox"/> ดำเนินการเสร็จสิ้นแล้ว <input checked="" type="checkbox"/> อยู่ระหว่างดำเนินการ <input type="checkbox"/> ยังไม่ได้ดำเนินการ	
129.	โครงการสืบสานประเพณีไทยวันสงกรานต์ประจำปีการศึกษา 2566	5,000	9 เม.ย. 67				/	ฝ่ายกิจการนักศึกษา	4.1.1	<input type="checkbox"/> ดำเนินการเสร็จสิ้นแล้ว <input type="checkbox"/> อยู่ระหว่างดำเนินการ <input checked="" type="checkbox"/> ยังไม่ได้ดำเนินการ	
130.	โครงการอนุรักษ์เผยแพร่ศิลปวัฒนธรรมและบริการวิชาการภูมิปัญญาท้องถิ่น (ร่วมกับหน่วยงานภายนอก): สาธิตการทำกระทงสาย	10,000	ตลอดปี การศึกษา	/	/	/	/	ฝ่ายกิจการนักศึกษา	4.1.1	<input type="checkbox"/> ดำเนินการเสร็จสิ้นแล้ว <input checked="" type="checkbox"/> อยู่ระหว่างดำเนินการ <input type="checkbox"/> ยังไม่ได้ดำเนินการ	ได้รับสนับสนุน งบประมาณ ภายนอกด้วย
131.	โครงการอนุรักษ์และสืบสานศิลปวัฒนธรรมความเป็นไทย (1) วันสำคัญของชาติ ศาสนา พระมหากษัตริย์ ประเพณี (2) วันเด็ก	5,000	ต.ค.66- พ.ค.67		/	/	/	คณะพยาบาลศาสตร์	4.1.1	<input type="checkbox"/> ดำเนินการเสร็จสิ้นแล้ว <input checked="" type="checkbox"/> อยู่ระหว่างดำเนินการ <input type="checkbox"/> ยังไม่ได้ดำเนินการ	
132.	โครงการวันมหิดล	1,000	24 ก.ย. 66		/			คณะสหเวชศาสตร์	4.2.1	<input checked="" type="checkbox"/> ดำเนินการเสร็จสิ้นแล้ว <input type="checkbox"/> อยู่ระหว่างดำเนินการ <input type="checkbox"/> ยังไม่ได้ดำเนินการ	
133.	โครงการสืบสานวันสำคัญของวิชาชีพพยาบาล (วันพยาบาลแห่งชาติ, วันพยาบาลสากล)	3,500	ต.ค. 66- พ.ค. 67		/	/	/	คณะพยาบาลศาสตร์	4.2.1	<input type="checkbox"/> ดำเนินการเสร็จสิ้นแล้ว <input checked="" type="checkbox"/> อยู่ระหว่างดำเนินการ <input type="checkbox"/> ยังไม่ได้ดำเนินการ	
134.	โครงการจัดทำผลงานสร้างสรรค์และองค์ความรู้ด้านศิลปวัฒนธรรมภูมิปัญญาท้องถิ่น ปีการศึกษา 2566 (1) การจัดทำผลงานสื่อวีดิโอประติมากรรมกระทงกลา	-	ตลอดปี การศึกษา	/	/	/	/	ฝ่ายกิจการนักศึกษา/ สำนักศิลปวัฒนธรรม	4.3.1	<input type="checkbox"/> ดำเนินการเสร็จสิ้นแล้ว <input checked="" type="checkbox"/> อยู่ระหว่างดำเนินการ <input type="checkbox"/> ยังไม่ได้ดำเนินการ	

ที่	ชื่อโครงการ/กิจกรรม	งบประมาณ ตั้งบไว้	ระยะเวลา ดำเนินงาน	แผนดำเนินการ				หน่วยงาน/ ผู้รับผิดชอบ	ตอบสนอง ตัวชี้วัด/กลยุทธ์	ผลการดำเนินการ	หมายเหตุ
				ไตรมาส 1 (มี.ย.-ส.ค.66)	ไตรมาส 2 (ก.ย.-พ.ย.66)	ไตรมาส 3 (ธ.ค.66-ก.พ.67)	ไตรมาส 4 (มี.ค.-พ.ค.67)				
	(2) การจัดทำผลงานศิลปะวิดีโอเมืงจอมพล อาหารถิ่นในตำนานจังหวัดตาก (3) การจัดทำผลงานผลิตภัณฑ์ความรู้ เรื่องภัย ขงสายใยวัฒนธรรม ชนเผ่าม้ง (4) การจัดทำผลงานผลิตภัณฑ์ความรู้ เรื่อง อาหารถิ่นในตำนานจังหวัดตาก										
135.	โครงการจัดทำผลงานลิขสิทธิ์สถาบัน ชุด “ระบํ้าภัยขงสายใยสัมพันธ์แห่งชนเผ่าม้ง”	20,000	ต.ค.-พ.ย.66		/			ฝ่ายกิจการนักศึกษา/ สำนักศิลปวัฒนธรรม/ ฝ่ายวิจัย	4.3.2 4.3.3	<input type="checkbox"/> ดำเนินการเสร็จสิ้นแล้ว <input checked="" type="checkbox"/> อยู่ระหว่างดำเนินการ <input type="checkbox"/> ยังไม่ได้ดำเนินการ	ดำเนินการแล้ว แต่อยู่ระหว่าง รอผลพิจารณา
<b>ยุทธศาสตร์ที่ 5</b>											
136.	การประเมินผลการปฏิบัติงานของสภา อธิการบดี รองอธิการบดี และคณบดีด้านการ บริหารงานตาม หลักธรรมาภิบาล	-	พ.ค. 67				/	ฝ่ายบริหาร/ ฝ่ายบริหารทรัพยากรฯ	5.1.1	<input type="checkbox"/> ดำเนินการเสร็จสิ้นแล้ว <input type="checkbox"/> อยู่ระหว่างดำเนินการ <input checked="" type="checkbox"/> ยังไม่ได้ดำเนินการ	
137.	ติดตามความก้าวหน้าของแผนปฏิบัติการ	-	ส.ค. 66- พ.ค. 67	/	/	/	/	ฝ่ายแผนและพัฒนา/ ฝ่ายบริหาร	5.2.1	<input type="checkbox"/> ดำเนินการเสร็จสิ้นแล้ว <input checked="" type="checkbox"/> อยู่ระหว่างดำเนินการ <input type="checkbox"/> ยังไม่ได้ดำเนินการ	
138.	สรุปผลการดำเนินการตามแผนยุทธศาสตร์	-	ธ.ค. 66- พ.ค. 67			/	/	ฝ่ายแผนและพัฒนา/ ฝ่ายบริหาร	5.2.1	<input type="checkbox"/> ดำเนินการเสร็จสิ้นแล้ว <input checked="" type="checkbox"/> อยู่ระหว่างดำเนินการ <input type="checkbox"/> ยังไม่ได้ดำเนินการ	
139.	ประเมินผลการทำงานของอาจารย์และ บุคลากรประจำปี	-	มี.ค.-พ.ค. 67				/	ฝ่ายบริหารทรัพยากรฯ/ ฝ่ายบริหาร	5.2.2	<input type="checkbox"/> ดำเนินการเสร็จสิ้นแล้ว <input type="checkbox"/> อยู่ระหว่างดำเนินการ <input checked="" type="checkbox"/> ยังไม่ได้ดำเนินการ	
140.	โครงการปฐมนิเทศบุคลากร และจัดทำ Job Description ของบุคลากรใหม่	5,000	21 ธ.ค. 66			/		ฝ่ายบริหารทรัพยากรฯ/ ฝ่ายบริหาร	5.2.2	<input type="checkbox"/> ดำเนินการเสร็จสิ้นแล้ว <input checked="" type="checkbox"/> อยู่ระหว่างดำเนินการ <input type="checkbox"/> ยังไม่ได้ดำเนินการ	

ที่	ชื่อโครงการ/กิจกรรม	งบประมาณ ตั้งงบไว้	ระยะเวลา ดำเนินงาน	แผนดำเนินการ				หน่วยงาน/ ผู้รับผิดชอบ	ตอบสนอง ตัวชี้วัด/กลยุทธ์	ผลการดำเนินการ	หมายเหตุ
				ไตรมาส 1 (ม.ย.-ส.ค.66)	ไตรมาส 2 (ก.ย.-พ.ย.66)	ไตรมาส 3 (ธ.ค.66-ก.พ.67)	ไตรมาส 4 (มี.ค.-พ.ค.67)				
141.	โครงการอบรมพนักงานทำความสะอาด (แม่บ้าน)	5,000	14 ธ.ค. 66			/		ฝ่ายบริหารทรัพยากร/ ฝ่ายบริหาร	5.2.3	<input type="checkbox"/> ดำเนินการเสร็จสิ้นแล้ว <input checked="" type="checkbox"/> อยู่ระหว่างดำเนินการ <input type="checkbox"/> ยังไม่ได้ดำเนินการ	
142.	โครงการเสริมสร้างสมรรถนะการทำงานของ พนักงานรักษาความปลอดภัย (รปภ.)	5,000	19 ธ.ค. 66			/		ฝ่ายบริหารทรัพยากร/ ฝ่ายบริหาร	5.2.3	<input type="checkbox"/> ดำเนินการเสร็จสิ้นแล้ว <input checked="" type="checkbox"/> อยู่ระหว่างดำเนินการ <input type="checkbox"/> ยังไม่ได้ดำเนินการ	
143.	โครงการ New Year Party NTC	150,000	24 ธ.ค. 66			/		ฝ่ายบริหารทรัพยากร/ ฝ่ายบริหาร	5.2.3	<input type="checkbox"/> ดำเนินการเสร็จสิ้นแล้ว <input checked="" type="checkbox"/> อยู่ระหว่างดำเนินการ <input type="checkbox"/> ยังไม่ได้ดำเนินการ	
144.	โครงการพัฒนาสุขภาพบุคลากรวิทยาลัย นอร์ทเทิร์น	5,000	พ.ย. 66		/			ฝ่ายบริหารทรัพยากร/ ฝ่ายบริหาร	5.2.3	<input checked="" type="checkbox"/> ดำเนินการเสร็จสิ้นแล้ว <input type="checkbox"/> อยู่ระหว่างดำเนินการ <input type="checkbox"/> ยังไม่ได้ดำเนินการ	
145.	โครงการสร้างสุขภาวะองค์กร (Happy work place)	5,000	ตลอดปี การศึกษา	/	/	/	/	คณะพยาบาลศาสตร์	5.2.3	<input type="checkbox"/> ดำเนินการเสร็จสิ้นแล้ว <input checked="" type="checkbox"/> อยู่ระหว่างดำเนินการ <input type="checkbox"/> ยังไม่ได้ดำเนินการ	
146.	จัดทำข้อตกลงความร่วมมือกับหน่วยงาน ภาครัฐ ภาคเอกชนในลักษณะภาคีเครือข่าย	20,000	ตลอดปี การศึกษา	/	/	/	/	ฝ่ายบริหาร	5.3.1	<input type="checkbox"/> ดำเนินการเสร็จสิ้นแล้ว <input checked="" type="checkbox"/> อยู่ระหว่างดำเนินการ <input type="checkbox"/> ยังไม่ได้ดำเนินการ	
147.	โครงการ/กิจกรรมที่ดำเนินการร่วมกับหน่วยงาน ภาครัฐภาคเอกชน และชุมชน ในลักษณะภาคี เครือข่าย	30,000	ตลอดปี การศึกษา	/	/	/	/	ฝ่ายบริหาร	5.3.2	<input type="checkbox"/> ดำเนินการเสร็จสิ้นแล้ว <input checked="" type="checkbox"/> อยู่ระหว่างดำเนินการ <input type="checkbox"/> ยังไม่ได้ดำเนินการ	
148.	ผลการดำเนินงานพัฒนาโครงข่ายไร้สาย ความเร็วสูงครอบคลุมพื้นที่จัดการศึกษา	300,000	ตลอดปี การศึกษา	/	/	/	/	ฝ่ายเทคโนโลยี/ ฝ่ายบริหาร	5.4.1	<input type="checkbox"/> ดำเนินการเสร็จสิ้นแล้ว <input checked="" type="checkbox"/> อยู่ระหว่างดำเนินการ <input type="checkbox"/> ยังไม่ได้ดำเนินการ	



ที่	ชื่อโครงการ/กิจกรรม	งบประมาณ ตั้งงบไว้	ระยะเวลา ดำเนินงาน	แผนดำเนินการ				หน่วยงาน/ ผู้รับผิดชอบ	ตอบสนอง ตัวชี้วัด/กลยุทธ์	ผลการดำเนินการ	หมายเหตุ
				ไตรมาส 1 (มิ.ย.-ส.ค.66)	ไตรมาส 2 (ก.ย.-พ.ย.66)	ไตรมาส 3 (ธ.ค.66-ก.พ.67)	ไตรมาส 4 (มี.ค.-พ.ค.67)				
	หอพัก หอประชุม ห้องเรียน โรงอาหาร และ ลานอเนกประสงค์										
149.	รายงานผลการดำเนินงานด้าน Digital Administration 1) พัฒนาระบบ SISA 2) พัฒนาระบบ Express	200,000	ตลอดปี การศึกษา	/	/	/	/	ฝ่ายเทคโนโลยีฯ/ ฝ่ายบริหาร	5.4.2	<input type="checkbox"/> ดำเนินการเสร็จสิ้นแล้ว <input checked="" type="checkbox"/> อยู่ระหว่างดำเนินการ <input type="checkbox"/> ยังไม่ได้ดำเนินการ	
150.	โครงการพัฒนาระบบฐานข้อมูลสารสนเทศ เพื่อใช้ในการตัดสินใจ (สำหรับคณะพยาบาล ศาสตร์)	500,000	ตลอดปี การศึกษา	/	/	/	/	ฝ่ายบริหาร/ ฝ่ายเทคโนโลยีฯ	5.4.2	<input checked="" type="checkbox"/> ดำเนินการเสร็จสิ้นแล้ว <input type="checkbox"/> อยู่ระหว่างดำเนินการ <input type="checkbox"/> ยังไม่ได้ดำเนินการ	
151.	การดำเนินงานด้าน Digital for Learning ปี การศึกษา 2566 (1) การพัฒนาระบบฐานข้อมูลวิจัย (2) การพัฒนาระบบห้องเรียนอัจฉริยะ (3) การพัฒนาสิ่งสนับสนุนการเรียนรู้โดยใช้ ระบบการเรียนรู้เสมือนจริง (4) การพัฒนาระบบเว็บไซต์สถาบัน	200,000	ตลอดปี การศึกษา	/	/	/	/	ฝ่ายเทคโนโลยีฯ/ ฝ่ายวิจัย/ ฝ่ายวิชาการ/ ฝ่ายบริหาร	5.4.3	<input type="checkbox"/> ดำเนินการเสร็จสิ้นแล้ว <input checked="" type="checkbox"/> อยู่ระหว่างดำเนินการ <input type="checkbox"/> ยังไม่ได้ดำเนินการ	
152.	โครงการพัฒนา website คณะ เพื่อการ สื่อสารอย่างมีประสิทธิภาพ	30,000	ตลอดปี การศึกษา	/	/	/	/	คณะพยาบาลศาสตร์	5.4.3	<input type="checkbox"/> ดำเนินการเสร็จสิ้นแล้ว <input checked="" type="checkbox"/> อยู่ระหว่างดำเนินการ <input type="checkbox"/> ยังไม่ได้ดำเนินการ	
<b>ยุทธศาสตร์ที่ 6</b>											
153.	การสื่อสารภายในองค์กร	-	ตลอดปี การศึกษา	/	/	/	/	ฝ่ายเทคโนโลยีฯ/ ฝ่ายบริหาร/คณะ	6.1.1	<input type="checkbox"/> ดำเนินการเสร็จสิ้นแล้ว <input checked="" type="checkbox"/> อยู่ระหว่างดำเนินการ <input type="checkbox"/> ยังไม่ได้ดำเนินการ	
154.	การสื่อสารภายนอกองค์กร	300,000	ตลอดปี การศึกษา	/	/	/	/	ฝ่ายประชาสัมพันธ์/ ฝ่ายบริหาร/	6.1.2	<input type="checkbox"/> ดำเนินการเสร็จสิ้นแล้ว <input checked="" type="checkbox"/> อยู่ระหว่างดำเนินการ	

ที่	ชื่อโครงการ/กิจกรรม	งบประมาณ ตั้งงบไว้	ระยะเวลา ดำเนินงาน	แผนดำเนินการ				หน่วยงาน/ ผู้รับผิดชอบ	ตอบสนอง ตัวชี้วัด/กลยุทธ์	ผลการดำเนินการ	หมายเหตุ
				ไตรมาส 1 (มี.ย.-ส.ค.66)	ไตรมาส 2 (ก.ย.-พ.ย.66)	ไตรมาส 3 (ธ.ค.66-ก.พ.67)	ไตรมาส 4 (มี.ค.-พ.ค.67)				
	(1) การบริการวิชาการร่วมกับกิจกรรม Open House และตลาดนัดหลักสูตร							ฝ่ายเทคโนโลยีฯ/คณะ		<input type="checkbox"/> ยังไม่ได้ดำเนินการ	
155.	การสื่อสารภายนอกองค์กร (2) Face Book (บุทเพจ) ประชาสัมพันธ์ลง โฆษณา	300,000	ตลอดปี การศึกษา	/	/	/	/	ฝ่ายประชาสัมพันธ์/ ฝ่ายบริหาร/ ฝ่ายเทคโนโลยีฯ/คณะ	6.1.2	<input type="checkbox"/> ดำเนินการเสร็จสิ้นแล้ว <input checked="" type="checkbox"/> อยู่ระหว่างดำเนินการ <input type="checkbox"/> ยังไม่ได้ดำเนินการ	
156.	การสื่อสารภายนอกองค์กร (3) โครงการประชาสัมพันธ์เชิงรุกระดับ บัณฑิตศึกษา	50,000	ตลอดปี การศึกษา	/	/	/	/	ฝ่ายบัณฑิตศึกษา/ ฝ่ายประชาสัมพันธ์/ ฝ่ายเทคโนโลยีฯ	6.1.2	<input type="checkbox"/> ดำเนินการเสร็จสิ้นแล้ว <input checked="" type="checkbox"/> อยู่ระหว่างดำเนินการ <input type="checkbox"/> ยังไม่ได้ดำเนินการ	
157.	โครงการแนะแนวสัณจร	800,000	ตลอดปี การศึกษา	/	/	/	/	ฝ่ายประชาสัมพันธ์/ ฝ่ายบริหาร/คณะ	6.1.3	<input type="checkbox"/> ดำเนินการเสร็จสิ้นแล้ว <input checked="" type="checkbox"/> อยู่ระหว่างดำเนินการ <input type="checkbox"/> ยังไม่ได้ดำเนินการ	
158.	โครงการชุมชนสัมพันธ์			/	/	/	/			<input type="checkbox"/> ดำเนินการเสร็จสิ้นแล้ว <input checked="" type="checkbox"/> อยู่ระหว่างดำเนินการ <input type="checkbox"/> ยังไม่ได้ดำเนินการ	
159.	โครงการเยี่ยมบ้าน			/	/	/	/			<input type="checkbox"/> ดำเนินการเสร็จสิ้นแล้ว <input checked="" type="checkbox"/> อยู่ระหว่างดำเนินการ <input type="checkbox"/> ยังไม่ได้ดำเนินการ	
160.	กิจกรรมความร่วมมือชมรมศิษย์เก่า	50,000	ตลอดปี การศึกษา	/	/	/	/	ฝ่ายประชาสัมพันธ์/ คณะ/ฝ่ายกิจการน.ศ.	6.2.1	<input type="checkbox"/> ดำเนินการเสร็จสิ้นแล้ว <input checked="" type="checkbox"/> อยู่ระหว่างดำเนินการ <input type="checkbox"/> ยังไม่ได้ดำเนินการ	
161.	กิจกรรมสหเวชสัมพันธ์	10,000	ธ.ค. 66- มี.ค. 67			/	/	คณะสหเวชศาสตร์	6.2.1	<input type="checkbox"/> ดำเนินการเสร็จสิ้นแล้ว <input checked="" type="checkbox"/> อยู่ระหว่างดำเนินการ <input type="checkbox"/> ยังไม่ได้ดำเนินการ	
162.	การสื่อสารศิษย์เก่าผ่านช่องทางสื่อสารทาง อิเล็กทรอนิกส์	-	ตลอดปี การศึกษา	/	/	/	/	ฝ่ายประชาสัมพันธ์/ คณะ/ฝ่ายกิจการ น.ศ./ฝ่ายเทคโนโลยีฯ	6.2.2	<input type="checkbox"/> ดำเนินการเสร็จสิ้นแล้ว <input checked="" type="checkbox"/> อยู่ระหว่างดำเนินการ <input type="checkbox"/> ยังไม่ได้ดำเนินการ	

ที่	ชื่อโครงการ/กิจกรรม	งบประมาณ ตั้งงบไว้	ระยะเวลา ดำเนินงาน	แผนดำเนินการ				หน่วยงาน/ ผู้รับผิดชอบ	ตอบสนอง ตัวชี้วัด/กลยุทธ์	ผลการดำเนินการ	หมายเหตุ
				ไตรมาส 1 (มิ.ย.-ส.ค.66)	ไตรมาส 2 (ก.ย.-พ.ย.66)	ไตรมาส 3 (ธ.ค.66-ก.พ.67)	ไตรมาส 4 (มี.ค.-พ.ค.67)				
163.	พัฒนารฐานข้อมูลของศิษย์เก่าในระบบ SISA	-	ตลอดปี การศึกษา	/	/	/	/	ฝ่ายทะเบียน/ คณะ/ฝ่ายเทคโนโลยีฯ	6.2.3	<input type="checkbox"/> ดำเนินการเสร็จสิ้นแล้ว <input checked="" type="checkbox"/> อยู่ระหว่างดำเนินการ <input type="checkbox"/> ยังไม่ได้ดำเนินการ	
164.	กิจกรรมพัฒนาความสัมพันธ์กับชุมชน กลุ่มเป้าหมาย และนักศึกษา (1) กิจกรรมร่วมกับชุมชน และผู้ประกอบการ (2) กิจกรรม CRM สำหรับนักศึกษา (3) กิจกรรม CRM สำหรับศิษย์เก่า	100,000	ตลอดปี การศึกษา	/	/	/	/	ฝ่ายประชาสัมพันธ์/ คณะ/ฝ่ายกิจการน.ศ.	6.3.1	<input type="checkbox"/> ดำเนินการเสร็จสิ้นแล้ว <input checked="" type="checkbox"/> อยู่ระหว่างดำเนินการ <input type="checkbox"/> ยังไม่ได้ดำเนินการ	
ยุทธศาสตร์ที่ 7											
165.	ผลการดำเนินงานของคลินิกดาวเหนือ	-	ตลอดปี การศึกษา	/	/	/	/	คณะสหเวชศาสตร์/ ฝ่ายงานบริการวิชาการ	7.2.1	<input type="checkbox"/> ดำเนินการเสร็จสิ้นแล้ว <input checked="" type="checkbox"/> อยู่ระหว่างดำเนินการ <input type="checkbox"/> ยังไม่ได้ดำเนินการ	เป้าหมายรายได้ 200,000 บาท
166.	โครงการผลิตผลิตภัณฑ์สมุนไพรไทย (10 ผลิตภัณฑ์)	180,000	ตลอดปี การศึกษา	/	/	/	/	คณะสหเวชศาสตร์	7.2.2	<input type="checkbox"/> ดำเนินการเสร็จสิ้นแล้ว <input checked="" type="checkbox"/> อยู่ระหว่างดำเนินการ <input type="checkbox"/> ยังไม่ได้ดำเนินการ	คาดว่าจะมีรายได้ 300,000
167.	โครงการจัดตั้งคลินิกพยาบาลชุมชนอบอุ่น	1,000,000	ตลอดปี การศึกษา	/	/	/	/	คณะพยาบาลศาสตร์	7.2.3	<input type="checkbox"/> ดำเนินการเสร็จสิ้นแล้ว <input checked="" type="checkbox"/> อยู่ระหว่างดำเนินการ <input type="checkbox"/> ยังไม่ได้ดำเนินการ	
168.	กิจกรรมขับเคลื่อนการเขียนโครงการวิจัยเพื่อ ขอรับทุนสนับสนุนจากแหล่งทุนภายนอก	-	ตลอดปี การศึกษา	/	/	/	/	ฝ่ายงานวิจัย/ คณะ	7.3.1	<input type="checkbox"/> ดำเนินการเสร็จสิ้นแล้ว <input checked="" type="checkbox"/> อยู่ระหว่างดำเนินการ <input type="checkbox"/> ยังไม่ได้ดำเนินการ	เป้าหมายรายรับ 1,000,000 บาท
169.	ประชาสัมพันธ์การใช้บริการอาคารสถานที่	-	ตลอดปี การศึกษา	/	/	/	/	ฝ่ายอาคารสถานที่/ ฝ่ายบริหาร	7.4.1	<input type="checkbox"/> ดำเนินการเสร็จสิ้นแล้ว <input checked="" type="checkbox"/> อยู่ระหว่างดำเนินการ <input type="checkbox"/> ยังไม่ได้ดำเนินการ	เป้าหมายรายได้ 20,000 บาท

ที่	ชื่อโครงการ/กิจกรรม	งบประมาณ ตั้งงบไว้	ระยะเวลา ดำเนินงาน	แผนดำเนินการ				หน่วยงาน/ ผู้รับผิดชอบ	ตอบสนอง ตัวชี้วัด/กลยุทธ์	ผลการดำเนินการ	หมายเหตุ
				ไตรมาส 1 (ม.ย.-ส.ค.66)	ไตรมาส 2 (ก.ย.-พ.ย.66)	ไตรมาส 3 (ธ.ค.66-ก.พ.67)	ไตรมาส 4 (มี.ค.-พ.ค.67)				
170.	โครงการพัฒนาศักยภาพการวิจัยใน อุตสาหกรรม (TM)	50,000	พ.ย. 66		/			ฝ่ายบริหารทรัพยากรฯ	1.4.2 1.4.3	<input checked="" type="checkbox"/> ดำเนินการเสร็จสิ้นแล้ว <input type="checkbox"/> อยู่ระหว่างดำเนินการ <input type="checkbox"/> ยังไม่ได้ดำเนินการ	เป็นโครงการที่อยู่ นอกแผนฯ

จากตารางข้างต้น มีจำนวนโครงการ/กิจกรรมรวมทั้งหมด 170 โครงการ/กิจกรรม แบ่งเป็น

- โครงการ/กิจกรรมที่ระบุอยู่ในแผนปฏิบัติการ จำนวน 169 โครงการ/กิจกรรม และ
- อยู่นอกแผนปฏิบัติการ จำนวน 1 โครงการ/กิจกรรม

---

ฝ่ายแผนและพัฒนา  
วิทยาลัยนอร์ทเทิร์น  
อำเภอเมืองตาก จังหวัดตาก

---